الإعلانات
يتفق عليها مع مكاتب الأهرام
الاشتراكات
صبغة جنيهات مصرية للسنة
٢٥٠ قرشا لستة شهور
١٧٥ قرشا لثلاثة شهور
ونفقات مصاريف البريد بالنسبة للاشتراكات الخارجية

٢٠ مليما

القاهرة : شارع الجلاء
العنوان التلغرافي : الأهرام القاهرة
الاسكندرية : ١٠ طريق الزعيم

أسس الأهرام سنة ١٨٧٥ : سليم وبشارة تقلا
رئيس مجلس الإدارة ورئيس التحرير : يوسف السباعي
رئيس التحرير : علي حمدي الجمال

١٦ صفحة

الاثنين
26 DEC, 1977
Al-Ahram

السنة ـ ١٠٣ ـ العدد ٣٣٢٥٣

توقع اعلان اتفاق مصري اسرائيلي اليوم بأسس التسوية الشاملة

تشكيل لجنتين « سياسية وعسكرية » تتبادلان الاجتماعات في القدس والقاهرة ويرأسهما وزراء الدفاع والخارجية

بدأ الرئيس أنور السادات ومناحم بيجين رئيس الوزراء الاسرائيلي تبادل وجهات النظر فور وصول بيجين الى جزيرة النخيل بالاسماعيلية

[تصوير : أميل كرم]

أول جلسة محادثات بين الجانب المصري برياسة الرئيس أنور السادات وبين الجانب الاسرائيلي برياسة مناحم بيجين رئيس وزراء اسرائيل . الى يمين الرئيس السادة : حسني مبارك والفريق أول محمد عبد الغني الجمسي والدكتور بطرس بطرس غالي ، والى يسار الرئيس السادة : ممدوح سالم وحسن كامل ومحمد ابراهيم كامل

رفع التمثيل في مؤتمر القاهرة الى مستوى الوزراء

السادات وبيجين يعلنان على العالم صباح اليوم نتائج محادثاتهما في مؤتمر صحفي عالمي

رسالة من كارتر للسادات وبيجين في الاسماعيلية

« العالم ينتظر أن تمنحوه السلام يوم عيد الميلاد »

الاسماعيلية ــ من حمدي فؤاد وهدايت عبد النبي : في لقاء تاريخي بمدينة الاسماعيلية بدأ أمس الرئيس أنور السادات ومناحم بيجين رئيس وزراء اسرائيل محادثاتهما للوصول الى اتفاق سلام عادل وشامل في منطقة الشرق الاوسط ، وهي المحادثات التي سيعلن الرئيس السادات وبيجين نتائجها في مؤتمر صحفي عالمي سيعقداه في العاشرة من صباح اليوم . وقد استغرقت المحادثات طوال يوم أمس تقريبا وأعلن خلالها الرئيس السادات أنه يعتقد أنه من الممكن أن تعلن اليوم اتفاقية من حيث المبدأ تشمل نقاطا أساسية ورئيسية .

وكانت المحادثات قد بدأت بورقتين تقدم بهما الجانب الاسرائيلي تتضمن الاولى اعلان نوايا وتتضمن الثانية مشروعا للحل الشامل للمشكلة وتقدم الجانب المصري برد على الورقتين بحث في اجتماع عقد في المساء ؛ وذلك بعد أن توصل الجانبان في محادثات الصباح الى اتفاقين اولهما رفع التمثيل في مؤتمر القاهرة التحضيري الى مستوى الوزراء والثاني تكوين مجموعتي عمل سياسية وعسكرية يرأسهما وزيران من كل جانب وتجتمعان في القدس وفي القاهرة .

وكان الرئيس السادات ومناحم بيجين قد بدآ محادثاتهما في الساعة الثانية عشرة ظهر أمس باجتماع منفرد عقداه في استراحة الرئيس بالاسماعيلية بعد وصول رئيس الوزراء الاسرائيلي . واستغرق الاجتماع ٢٥ دقيقة بدأ بعدها الاجتماع الموسع الذي حضره أعضاء الجانبين المصري والاسرائيلي الذين كانوا قد خرجوا الى حديقة الاستراحة .

وقد ضم الوفد المصري السادة حسني مبارك نائب رئيس الجمهورية وممدوح سالم رئيس الوزراء والفريق أول محمد عبد الغني الجمسي نائب رئيس الوزراء ووزير الحربية وحسن كامل رئيس ديوان رئيس الجمهورية ومحمد ابراهيم كامل وزير الخارجية والدكتور بطرس بطرس غالي وزير الدولة للشئون الخارجية والدكتور عصمت عبد المجيد رئيس وفد مصر في مؤتمر القاهرة التحضيري .

ويضم الوفد الاسرائيلي عزرا وايزمان وزير الدفاع وموشي ديان وزير الخارجية والجنرال هيرزل شافير قائد الجبهة الجنوبية والدكتور موشي شارون مستشار رئيس الوزراء للشئون العربية والجنرال بوران المستشار العسكري لرئاسة الوزراء والياهو بن اليسار رئيس وفد اسرائيل في مؤتمر القاهرة التحضيري والجنرال تامير المستشار العسكري للوفد .

السادات يعلن نتائج محادثات الجلسة الأولى

وبيجين : أننا نتقدم صوب السلام

وفي الواحدة والنصف طلب الرئيس السادات رفع الجلسة لتناول الغداء وخرج الرئيس السادات ومناحم بيجين من قاعة الاجتماعات حيث صرح الرئيس السادات بأن المحادثات بدأت وكانت بداية طيبة وقال ان الاتفاق تم على رفع مستوى التمثيل في مؤتمر القاهرة .

وأضاف الرئيس : اننا اتفقنا كذلك على تكوين مجموعتي عمل احداهما عسكرية والاخرى سياسية وسيرأس كل لجنة الوزير المختص ، أي يرأس اللجنة السياسية وزير الخارجية ويرأس اللجنة العسكرية وزير الدفاع وستجتمع احدى اللجنتين في القدس والاخرى في القاهرة .

وقال الرئيس : ولكن امامنا الكثير من المحادثات والعمل قبل أن أستطيع ان اخبركم بالنتائج .

وصرح بيجين بان المحادثات تناولت ايجاد حل شامل لمشكلة الشرق الاوسط وهي تجري في جو ممتاز ونحن نتقدم صوب السلام ، وسنبدأ بعد ظهر اليوم في بحث مشروع السلام الاسرائيلي .

وسئل رئيس وزراء اسرائيل هل يعني هذا أنكم وصلتم الى اتفاق وهذه هي التفاصيل فقال بيجين ان ما اتفقنا عليه هو تشكيل لجنتي عمل يرأسهما الوزيران المختصان وهو اتفاق هام جدا لان قوة الدفع مازالت مستمرة ولانه ستكون هناك مفاوضات في الجوهر وهذا في حد ذاته اتفاق هام .

وكان تصريح بيجين الذي أدلى به بالعبرية متفقا تماما مع تصريح الرئيس السادات ولكنه أضاف اليه ان اللجنة العسكرية تجتمع في القدس والسياسية في القاهرة ، وعندما سئل الرئيس وبيجين عن موعد هذه الاجتماعات قالا انهما لم يتفقا بعد على تحديد الموعد .

السادات يقود السيارة بنفسه

ومعه بيجين وديان ووايزمان

وغادر الرئيس السادات ومعه بيجين الاستراحة واستقلا سيارة قادها الرئيس بنفسه وجلس الى يمينه رئيس الوزراء الاسرائيلي ، ودعا الرئيس السادات عزرا وايزمان وموشي ديان ليصطحبهما في السيارة حيث قاموا بجولة استغرقت عدة دقائق في جزيرة الفرسان شاهدوا

[البقية صفحة ٢ عمود ١]

اتصال تليفوني ورسالة من كارتر للسادات وبيجين

اتصل امس الرئيس الامريكي جيمي كارتر تليفونيا بالرئيس السادات ومستر بيجين رئيس وزراء اسرائيل ، وذلك أثناء غداء العمل الذي اشترك فيه أعضاء الوفدين المصري والاسرائيلي وترك الرئيس السادات مائدة الغداء ليرد على الرئيس الامريكي الذي بعث بعد ذلك برسالة الى الرئيس المصري ورئيس وزراء

(البقية صفحة ٨ عمود ٦)

السادات يصحب بيجين وديان ووايزمان في جولة بجزيرة النخيل

صحب الرئيس أنور السادات ظهر أمس ، السيد مناحم بيجين رئيس وزراء اسرائيل ، وموشي ديان وزير الخارجية ، وعزرا وايزمان وزير الدفاع في جولة داخل جزيرة النخيل ، استقلوا خلالها سيارة كان الرئيس يقودها بنفسه .

وقد استغرقت الجولة ١٠ دقائق قاموا خلالها بتفقد معالم الجزيرة ، وشاهدوا بقايا خط بارليف على الشاطىء الشرقي للقناة في مواجهة الجزيرة ، ثم توجهوا بعد ذلك الى مأدبة غداء العمل التي أقامها الرئيس السادات .

بيجين يطلب من الرئيس مشاهدة الاهرامات بالطائرة

طلب مناحم بيجين رئيس الوزراء الاسرائيلي من الرئيس أنور السادات أمس أن تتاح له اليوم خلال زيارته لمناطق التعمير في منطقة قناة السويس أن تحلق طائرته فوق الاهرامات ليتاح له فرصة مشاهدتها .

قرينتا أيبان وهيرتزوج تقومان بجولة في انحاء الاسماعيلية

قامت السيدة حرم ابا ايبان وزير الخارجية الاسرائيلي السابق والسيدة حرم حاييم هيرتزوج سفير اسرائيل في الامم المتحدة بجولة داخل مدينة الاسماعيلية رافقتهما خلالها السيدة عزيزة حسين من سيدات حزب مصر حيث شاهدتا الاماكن التي نشأتا فيها ومن المعروف أن السيدة اليزا بيجين قرينة رئيس الوزراء الاسرائيلي لم تتمكن من مرافقته في زيارته للاسماعيلية نظرا لاصابتها بنزلة برد شديدة الزمتها الفراش

وزير الخارجية أدى اليمين أمام الرئيس

أدى أمس السيد محمد ابراهيم كامل وزير الخارجية اليمين القانونية أمام الرئيس أنور السادات صباح أمس في الاسماعيلية .

وقد عقد الرئيس السادات اجتماعا مع وزير الخارجية الجديد قبل ان ينضم الوزير الى وفد مصر في محادثات السلام بين الجانبين المصري والاسرائيلي

التليفزيون والاذاعة ينقلان وقائع المؤتمر الصحفي اليوم

يبدأ التليفزيون والاذاعة منذ الساعة التاسعة من صباح اليوم ، وعلى الهواء مباشرة ، نقل وقائع المؤتمر الصحفي التاريخي ، الذي يعقده الرئيس أنور السادات والسيد مناحم بيجين

مبارك يرافق بيجين بالهليكوبتر حتى استراحة الرئيس السادات

وكانت الطائرة الخاصة التي تقل بيجين والوفد الاسرائيلي المرافق له قد وصلت الى مطار ابو صوير في الساعة الحادية عشرة من صباح أمس . وكان في استقباله السادة : حسني مبارك نائب رئيس الجمهورية وممدوح سالم رئيس الوزراء والفريق أول محمد عبد الغني الجمسي نائب رئيس الوزراء ووزير الحربية ومحمد حافظ غانم نائب رئيس الوزراء للتنمية الاجتماعية ووزير الشئون السودان ، والدكتور بطرس غالي وزير الدولة للشئون الخارجية والدكتورة آمال عثمان وزيرة التأمينات الاجتماعية ومحمد النبوي اسماعيل وزير الداخلية ومحمد حامد محمود سكرتير عام حزب مصر ووزير الحكم المحلي والشباب والمهندس حسب الله الكفراوي وزير الاسكان والتعمير ومشهور أحمد مشهور رئيس هيئة القناة ومحمود زكي عبد اللطيف محافظ

(البقية صفحة ٢ عمود ٤)

العالم يتابع لقاء الاسماعيلية

البابا يقيم صلاة خاصة من أجل نجاحها

مدينة الفاتيكان في ٢٥ ــ وكالات الانباء ــ أقام البابا بولس السادس صلاة خاصة صباح اليوم في ميدان كنيسة القديس بطرس من أجل محادثات السلام بين الرئيس السادات ومناحم بيجين رئيس الوزراء الاسرائيلي في الاسماعيلية .

وقال البابا في الكلمة التي ألقاها اليوم واستمع اليها ما يزيد عن ٦ آلاف شخص أن محادثات اليوم تهدف الى تسوية النزاع الطويل الذي أدى الى انتشار الحزن في المناطق المقدسة وقال ان السلام في الشرق الاوسط يبدأ مرحلة جديدة قد تكون لها أهمية حاسمة في التوصل الى اتفاقيات محددة .

وفي الوقت نفسه أعلن الرئيس السوداني جعفر نميري عن تأييد بلاده لخطوات السلام الحالية وانه سيبذل جهده لوضع حد للخلافات بين العرب

وفي اسرائيل أقيمت اليوم الصلوات من أجل نجاح محادثات السلام استجابة لدعوة مناحم بيجين التي وجهها للشعب الاسرائيلي قبل سفره الى الاسماعيلية .

وفي تونس أعلن الرئيس التونسي الحبيب بورقيبة تأييده لكل خطوة ومبادرة من شأنها اعادة التضامن العربي وتدعيمه . وقال الرئيس التونسي في رسالة بعث بها الى الجامعة العربية اليوم أن تونس ستقف دائما الى جانب كل المساعي الاخيرة للتوفيق بين الاشقاء لمواجهة التحديات التي تواجه الامة العربية .

« تفاصيل اخرى ص ③ »

استقالة الشطي وزير الخارجية التونسي بعد وزير الداخلية

تونس في ٢٥ ــ و.أ.ف ــ قدم الحبيب الشطي وزير خارجية تونس استقالته أمس من منصبه . وقال انه سلم الرئيس التونسي الحبيب بورقيبة رسالة طلب فيها اعفاءه من منصبه

(البقية صفحة ٨ عمود ٦)

شارلي شابلن وفاته أمس بسويسرا

كورسييه [سويسرا] في ٢٥ ــ وكالات الانباء ــ توفي اليوم في سويسرا الفنان العالمي الكبير شارلي شابلن عن ٨٨ عاما مخلفا للبشرية رصيدا ضخما من الاعمال الفنية الخالدة .

وكان شارلي شابلن قد نال خلال حياته العديد من الاوسمة وشهادات التقدير منها ارفع الاوسمة الابرانية « وسام التاج » الذي حصل عليه عام ١٩٧٥ . كما حصل على العضوية الفخرية من الاكاديمية الامريكية للفنون والآداب .

وقد عاش شارلي شابلن سنواته الاخيرة في سويسرا حيث لم يكن يغادر منزله الذي توفي فيه الاعلى مقعد تدفعه أخر زوجاته « أونا » ابنة الكاتب المسرحي العالمي « يوجين اونيل » .

[تفاصيل اخرى على الصفحة الاخيرة]

شميت يصل غدا لاجراء محادثات هامة مع الرئيس السادات

يصل الى القاهرة غدا هيلموت شميت مستشار المانيا الغربية في زيارة لمصر تستغرق عشرة ايام لاجراء محادثات مع الرئيس أنور السادات تتناول التطورات الاخيرة في منطقة الشرق الاوسط وافريقيا ودعم العلاقات الثنائية بين البلدين .

ويرافق شميت في هذه الزيارة وفد من الخبراء السياسيين والاقتصاديين .

وأعلن المستشار الالماني ان زيارته لمصر تهدف الى التعبير عن تقديره واحترامه لسياسة الرئيس السادات .. وتقدير بلاده ودول المجموعة الاوروبية لمبادرة الرئيس السادات الشجاعة التي تخدم القضية العربية كلها .

(البقية صفحة ٨ عمود ٦)

هكذا من الأصل

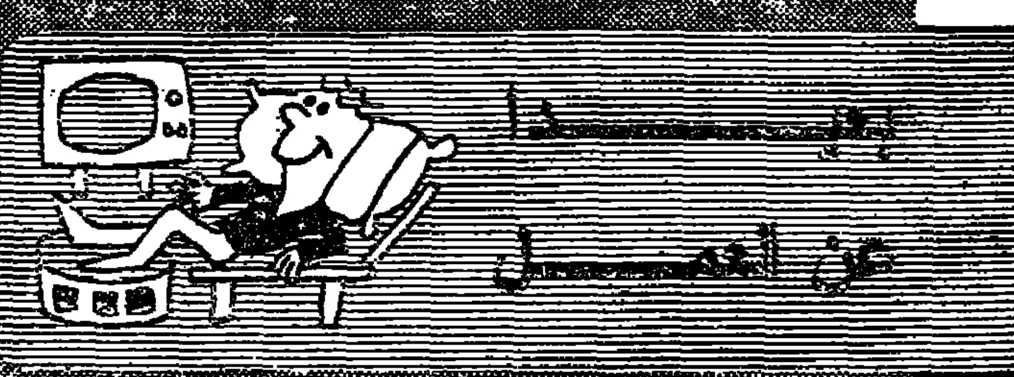

مجرد نصيحة

من الطبيعي وقد الغينا طيم الجمهورية للقاهرة قيمته ، ان نلغى ايضا من حسابنا جمهورية اليمن الجنوبية باعتبار ان الاثنين قيمتهم واحد !!

صلاح منتصر

حالة الجو

تحسن تدريجي في حالة الطقس يبتدا من غرب الجمهورية وإن قلت فرصة سقوط الامطار على سواحلنا .

	العظمى	الصغرى		العظمى	الصغرى
القاهرة	١٨	٧	اسيوط	١٩	٥
الاسكندرية	١٧	٨	الاقصر	٢١	٦
مطروح	١٨	٨	اسوان	٢٢	٧
بور سعيد	١٧	٩	الغردقة	٢١	١١
المنيا	١٩	٣	سيوة	١٧	٧

مواقيت الصلاة

الفجر	٥,١٥	العصر	٢,٤٣
الشروق	٦,٤٩	المغرب	٥,٠٢
الظهر	١١,٥٥	العشاء	٦,٢٥

● داخـــل البيـت :

■ القناة الثانية :

مع : سيد مكاوى ومحمد صبحى وسهير زكى

□ تستضيف اماني ناشد في برنامجها [كاميرا ٩] في سهرة القناة الثانية الليلة : سيد مكاوى الذى يتحدث عن أغنية كتبها صلاح جاهين ولحنها لنجوى فؤاد كما يبدى آراءه في الأصوات الجديدة . كما تلتقى بمحمد صبحى الذى يقول ان مسرحيته الجديدة [هاملت] التى يعد لها الآن تكلفت ٣٠ الف جنيه هى أربابه من مسرحية [على بيه مظهر] و [انتهى الدرس ياغبى] ويقول انه يتحمل مسئولية تقديم وجوه جديدة تماما في مسرحيته الجديدة الى جانب لقاء مع سهير زكى التى تتحدث عن افلام تمثلها وبهيجة رشيد رئيسة جمعية هدى شعراوى والتى تعتبر المصرية الوحيدة التى قامت بجمع التراث الشعبى المصرى في كتب ببحث بالخارج . وريبورتاج عن الممثلين القدامى الذين كرمتهم هيئة السينما بمناسبة العيد الخمسين للسينما المصرية .

سهير زكى « كاميرا ٩ »

علي كاسب « تمثيلية السهرة »

■ القناة الاولى : صفارة سرحان

□ تعرض القناة الاولى في سهرة الليلة تمثيلية عنوانها [صفارة سرحان] كتبها انور احمد ويتقاسم بطولتها ناهد جبر وعلى كاسب ومن اخراج نور الدمرداش .

■ البرنامج الثانى : مع : الجارم

□ الاديب الروائى الشاعر على الجارم [٦٨ سنة] الذى توفى من ٢٨ سنة : موضوع برنامج خاص كتبه واخرجه محمد على الشرنوبى ويقدمه برنامج الاذاعة الثانى من ١١,٣٠ الليلة على مدى ٩٠ دقيقة .

صندوق الدنيا

شارلى شابلن

تفتح الشباك فجأة وهبت رياح الموت الباردة وانطفأت الشمعة .. ونعت وكالات الانباء شارلى شابلن إلى جمهوره . بعد حياة حافلة صنعت الفنان العبقرى والانسان العظيم والرجل الشريف في نفس الوقت .. وليس هناك اصعب من الحزن على رجل كان يضحكنا وهو حى ، ان حزننا عليه حين يموت يكون بالغ الغرابة .. لن نستطيع ان نمنع انفسنا من تذكر مواقفه الضاحكة ، لن نستطيع نسيان فكاهته الراقية ، وسوف نبتسم حين نذكره بعد ان مات . وما اجمل ان يموت الفنان فيبتسم الناس في موته مثلما كانوا يبكون من فرط الضحك في حياته ..

يوم ٢٨ فبراير سنة ١٩١٤ ظهر رجل صغير يتسكع في طريق كبير ، وهو يرتدى قبعته ، ويمسك عصاه ، وينتعل حذاءه الضخم الذى يسير فيه كالبطة ..

هذا هو شارلى شابلن ..

يتقلو تاريخ الفكاهة السينمائية ظهوره ليحفر مجراه الجديد ..

حين ولد شارلى شابلن كان قد مضى ٥٢ عاما على حكم الملكة فكتوريا ملكة انجلترا وايرلنده وامبراطورة الهند . وحين تحول شارلى من طفل الى رجل كانت احداث كثيرة قد وقعت في العالم ، ماتت الملكة فيكتوريا وقامت حرب البوير في جنوب افريقيا واستولت الولايات المتحدة على كوبا والفلبين وكلتا من المستعمرات الاسبانية ، كما قامت ثورة روسيا سنة ١٩٠٥ ضد القيصر قياصرتها ، وكانت الثورة ايذانا بالمشكلة الكبرى في القرن العشرين حيث يسود النضال بين مذهبين سياسيين واجتماعيين ..

كان شاربه القصير رمزا للادعاء ، اما السروال الواسع فصورة كاريكاتورية لكل ما هو مضحك فيها ، اما العصا فكانت تمثل معانى كثيرة ، وفيما بعد سيقول شارلى شابلن انه لم يكن يعرف ان العصا تحمل الاف المعانى التى استخدمها في افلامه فيما بعد ..

كان يعرف ان الفنان قائد ، وان الجمهور تابع ، وكان يتساءل كل ما يعرف ان الجمهور يطلبه ، الغى من ذهنه تفكيره في الشباك او الجمهور او الناس ، فجاء فنه جديدا كل الجدة ، وادرك ان السبب الوحيد الذى يولد الفنان من اجله هو التعبير عن مشاعر الجماعة التى لاتدركها الجماعة .. ولهذا عبر عن مشاعر الملايين .. وكان فيلمه الطريق السهل هو الذى اعلن عبقريته على العالم كله .. بعدها قدم سلسلة من الافلام الاجتماعية الساخرة ، وقف فيها مع المحزونين ، وسخرت لحداثها من كل الوان القسوة التى تنزل بهم ، واظهر فيها ان اسوأ ما يمكن ان يصيب الانسان في حياته ، ان يكون بلا عمل وان يعيش بلا حب .. دافع عن الحرية وادان الديكتاتورية بافلامه ، وعاش حياة مليئة بالحب والزواج والطلاق والتشرد والثراء والسجن ، وطالبت جماعة نقاد فرنسا السينمائيين له بجائزة نوبل للسلام سنة ١٩٤٨ بعد عرض فيلمه « مسيو فردو » وفي الخمسينيات سئل عن لونه السياسى فقال « انني اؤمن بالحرية .. وهذه كل سياستى » ..

احمد بهجت

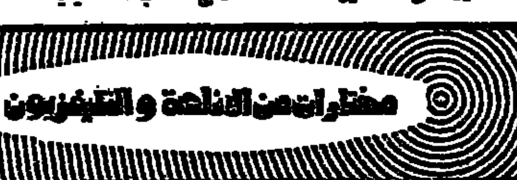

لو كنت المسئول ومشاكل المواصلات

برنامج لو كنت المسئول ـ ٩,٣٠ الليلة على القناة الاولى ـ يستضيف المهندس اللواء عبدالستار مجاهد مدير النقل والمواصلات والنقل البحرى .. يدور حوار هذه الحلقة حول مشاكل النقل والمواصلات والسكة الحديد ..

مع الحلقة ١٢ من : اللسان المر

□ هل ينتصر الحب ويعلو فوق التعصب القبلى بين قبيلتين بتول ومعوض ؟؟ حول إجابة هذا السؤال تدور حلقة الليلة من مسلسل اللسان المر التى كتبها عبدالوهاب الاسوانى واخرجتها علوية زكى ويقوم ببطولتها صبيحة حمدى واحمد زكى وحسن عابدين ويغنيها الصوت الجديد محمد منير . الحلقة نشاهدها الساعة ٨,١٥ مساء على القناة الاولى .

للطالبه والطالبات

□ تعرض القناة الثانية مساء اليوم درسا في العلوم للشهادة الاعدادية ، وتقدم من ٧ مساء لغة فرنسية ورياضة للثانوية العامة . وتعليما صناعيا لطلبة الدبلوم .

من اذاعة القرآن الكريم

□ الحياة من القرآن : ٢,٣٧ بعد الظهر ويتحدث في الحلقة المرحوم د . حسين الذهبى عن الحياة الاسلامية .

□ من بيوت الله : ٤,١٤ بعد الظهر والحلقة تتضمن حديثا للدكتور حسن عبد الظاهر عن : الزكاة من القرآن .

□ قرآن السهرة : ٨,٣٢ مساء ويتضمن تلاوة قرآنية لما يتيسر من سورة آل عمران للشيخ محمود على البنا .

□ من وحى القرآن ٩,١٧ مساء وحديث فضيلة الشيخ محمد متولى الشعراوى عن : المعجزة في ضوء العلم الحديث .

مختارات غنائية

□ من صوت العرب :
تغنى عفاف راضى [تملى جنبى] ٣,٣٥ بعد الظهر . والسودانى سيد خليفة [بلدى سودانى] ٣,٥٥ بعد الظهر . وشادية [بسوست القمر] ٥,٠٥ مساء . والتونسى احمد حمزه [سعد زمانى] ٥,٢٠ مساء . ومحمد عبدالوهاب [حب الوطن] ٨,٢٥ مساء . وعفاف راضى [لين ياقمر] ٨,٣٠ مساء . ومحمد رشدى [انت مين ؟] ٨,٣٥ مساء . وام كلثوم [ليه تلاوعينى ، ودق الحبيب . ولن اعود] ١,١٥ صباحا ولمدة ساعة .

□ من الشرق الاوسط :
تغنى شهرزاد [انا لوحدك] ٤,٢٦ بعد الظهر . وفريد الاطرش [اول همسة] ٤,٤٦ بعد الظهر . وفيروز [باكتب اسمك] ٥,٤٠ بعد الظهر . وهانى شاكر [ياريتك معايا] ٧,٣٠ مساء . ونجاة الصغيرة [وحياة الهوى] ٧,٥٠ مساء . وشادية [ياروح قلبى] ٩,١٠ مساء . وفايزة احمد [خلينا ننسى] ١٢,١٠ بعد منتصف الليل .

من البرنامج الموسيقى

□ بين ما يقدمه البرنامج الموسيقى اليوم ٥ مساء [رباعية بمصاحبة الفلوت] لايفليس بسلابيل . و [رباعية القيصر من مقام دوكبير] لهايدن . و [كونشرتو الكمان والاوتريات] لتوماس اليفونى .
٧ مساء [ست مقطوعات غنائية رقيقة على قصائد لجوته] لبيتهوفن . و [سوناتا رقم ١٣ من مقام لابيمول كبير] لجان دوزيك .

انا .. انا رجل السلام الاول ..

مسلسلات اجنبية

□ تعرض القناة الثانية حلقة طويلة من المسلسل الطبى الاجتماعى الامريكى [ماركوس ويلبى] وتقدم القناة الاولى حلقة قصيرة من المسلسل المرح [معسكر رونا موك] .

وجهة نظر

السلام .. وبناء الشخصية المصرية !!

الحروب ـ كما يقول علماء النفس ـ لها تاثيرات مدمرة على نفسية الشعوب . فالاستنزاف الاقتصادى اثناء الحرب يؤدى الى تضخم وارتفاع في الاسعار ، ولذلك دوره في إضعاف السلطة الحاكمة في الدولة . وبالتالى إنتشار الجرائم وتفكك المجتمع وإحساس الافراد بعدم الامن والامان . والحروب هى قمة المأساة الانسانية وخلالها تنتشر كل الانحرافات مثل الادمان على المخدرات والبغاء واستغلال النفوذ والرغبة في الاثراء السريع ولو عن طريق الاضرار بالآخرين . وخلال الحرب يعم القلق والاضطرابات النفسية ويضعف الارتباط بالقيم والمثل العليا .

والشعب المصرى ـ خلال المعاناة من اربع حروب على مدى ثلاثين عاما ـ لم يستطع أن ينجو من بعض هذه التأثيرات المخربة لنفسيته . وذلك على الرغم من النتائج الايجابية التى تحققت من خلال إنتصار اكتوبر العظيم .

وعلى ذلك فان السلام ـ كما يقول علماء النفس أيضا ـ سيمهد الطريق إلى عودة الشخصية المصرية الى ملامحها الاصيلة وأبعادها الحقيقية :

● سيزيد لدى المواطن المصرى الاحساس بالانتماء من خلال وحدة الشعور والتجانس بين أبناء الوطن جميعا . ذلك الاحساس الذى مكن شعب مصر من القيام بدوره الحضارى والتاريخى عبر الآف السنين . ومنذ اول حضارة في العالم صنعها على ضفاف النيل .

● سوف تتأكد الأصالة الدينية والايمان بالله المتغلغل في اعماق الشعب منذ شهدت هذه الارض منشأ الديانات السماوية . وتوارثت العقائد والمأثورات جيلا بعد جيل ، وحتى أصبحت قواعد الاخلاق والسلوك لدى الشعب المصرى متصلة بتعاليم السماء .

● سوف تكتشف الابعاد الحقيقية للشخصية المصرية والتى تكمن في الايجابية ، والنظرة الواقعية في الامور ، وحب العلم ، والقدرة على الابتكار ، والاتجاه الى الامل في المستقبل ، والتخطيط والعمل لبناء مجتمع أفضل ـ مجتمع يسوده الأمن والرخاء والسلام !!

محمد ابراهيم

برامج الاذاعة والتليفزيون

□ القناة الاولى :

٤,٠٠ الافتتاح ومن هدى النبوة ٤,١٥ ثقافيات السكر ٥,٠٠ فيلم تسجيلى « رمسيس يريد السلام » ٥,٣٠ مصر الجميلة ٦,٠٠ نشرة الاخبار ٦,١٥ برنامج اخبارى ٦,٣٠ حلقة اجنبية قصيرة ٧,٠٠ برامج تعليمية ٨,٠٠ نشر اليوم ٨,١٥ مسلسل عربى اللسان المر ٩,٠٠ نشرة الاخبار ٩,١٥ برنامج اخبارى ٩,٣٠ لو كنت المسئول ١٠,١٥ تمثيلية السهرة ١١,٤٥ موجز الانباء ١١,٥٠ القرآن الكريم ١٢,٠٠ ختام .

□ القناة الثانية :

٥,٠٠ الافتتاح والقرآن الكريم ٥,١٥ حلقة اجنبية طويلة ٦,٠٠ برامج تعليمية ٦,٣٠ عالم البحار ٧,٠٠ الاخبار بالفرنسية ٧,٣٠ شباب من بلدنا ٨,٠٠ احداث ٢٤ ساعة ٨,٣٠ ندوة العلماء ٩,٠٠ رحلة كل يوم ٩,١٥ مسلسل عربى ١٠,٠٠ الاخبار بالانجليزية ١٠,١٥ المصارعة الحرة ١٠,٤٥ كاميرا ٩ ١١,٤٥ لقاء مؤمن ١١,٥٠ في نور القرآن ١٢,٠٠

□ البرنامج العام :

٦,٠٠ الافتتاح والقرآن الكريم ٦,٣٠ حديث الصباح ٦,٣٥ تسابيح ٦,٤٠ عناوين الصحف ٦,٤٥ تمرينات الصباح ٦,٥٠ صباح الخير ٦,٥٥ نصين ٧,٠٠ نشرة الاخبار ٧,١٠ وراء هذا النبأ ٧,١٢ رسالة المراسلين ٧,١٧ اقوال الصحف ٧,٢٢ رسائل المستمعين ٧,٣٥ طريق السلامة ٧,٤٥ برنامج : كلمتين وبس ٨,٣٠ همسة عتاب ٨,٤٥ اخبار خفيفة ٩,١٥ الى ربات البيوت ٩,٤٥ غنوة وحدوتة ٩,٥٥ بحب الحب ١٠,٠٠ ملخص لاهم الانباء ١٠,٠٥ غناء ١٠,١٥ اعادة الخماسية ١٠,٤٥ اعادة برنامج فنجان شاى ١١,٣٨ برنامج شعبى ١١,٥٣ من بلدنا ١١,٥٥ القرآن الكريم اذان الظهر ١٢,٠٠ ملخص لاهم الانباء ٣,٠٥ برنامج القرن الحادى والعشرون ٤,٠٠ الصحافة العربية ٤,٢٠ رسائل المستمعين ٤,٣٠ غناء ٤,٤٥ تقدم هذا المساء ٥,٠٠ القرآن الكريم ٥,٠٢ اذان المغرب ٥,٠٥ نشرة الاخبار ٥,٢٠ حلقات مسلسلة ٥,٣٥ صوت سيناء ٥,٥٠ طبيب العائلة ٦,٠٠ برنامج في طريق البناء ٦,٢٣ القرآن الكريم ٦,٢٥ اذان العشاء ٦,٢٨ عزف منفرد ٦,٣٠ اعادة حديث الصباح ٦,٤٠ عالم الرياضة ٦,٥٥ ياالعز من عينى ٧,٠٠ الاخبار الصوتية ٧,١٥ التعليق على مباريات الدورى العام لكرة القدم ٧,٢٠ كلنا جنود ٧,٣٠ الصحافة العالمية ٧,٤٠ ع المائى ٧,٥٥ رأى الدين ٨,٠٠ القرآن الكريم ٨,٣٠ نشرة الاخبار ٨,٤٥ نحن والعالم ٩,١٥ الخماسية ١٠,٠٠ ملخص لاهم الانباء ١٠,٠٥ ازاء صورة ١٠,٣٠ لغتنا الجميلة ١٢,٣٠ برنامج سهرة لقاء الفن ١,٣٠ عرض انباء اليوم ١,٥٠ القرآن الكريم ١,٥٥ ختام .

● خارج البيت ●

دور سينما القاهرة

★ كايرو ت ٩٧٣٢٥٠
انثربة الشقية . الوان
كيرت راسل . سيزار روميرو

★ ريفولى
الوداع ولوانه . الوان
فاتن حمامة . محمود يس

★ اوبرا ت ٩١٤٣٤٣
خمسة كيلو . الوان
جيمس . فتاة ....

★ قصر النيل
السيف الباكى . الوان
كريس ميتشوم . كارل مالدن

★ ميامى
همسات الليل . الوان
محمود يس . نور الشريف

★ رمسيس ت ٩٨٤٥٥
القلة على نار . الكبار
نور الشريف . بوسى

★ القاهرة ت ٩٢٠٦٠٢
امنقاء على الطريق
. . . . .

★ راديو ت ٧٧٥٩٢
الطالب لامرأة . الوان
محمود يس . نيللى

★ سينما ديانا
. . . . . الوان

★ مترو ت ٧٨٥٤٣
شيلنى واشيلك . الوان
محمد عوض . ليلى ...

★ الاهلى ت ٩٠٦٨٩٩
دائرة الانتقام . نور الشريف
اسماعيل يوسف ....

★ اوديون
حافية على جسر الذهب
ميرفت امين . حسين فهمى

★ الشرق
. . . . . الوان

★ سهير بالعباسية ت ٨٢٨٦٧٣
ملوك المرح . الوان
صراع الوحوش . الوان

★ ليدو ت ٩٠٨٨٥٧
. . . . .

★ هيلتون
. . . . .

★ جيهان ت ٩٢٤٧٩٠
حلوة يا دنيا الحب
حسين فهمى . سهير رمزى

★ الشرق الكبير ٩٤٠٢٤٨
. . . . .

★ هونولولو
الحب قبل الخبز احيانا
ثورة الابطال
العائد . الوان

★ مترو ٩٢٤٢٨٨
الاستاذ ايوب
نور الشريف . ....

★ مولتن
. . . . .
الراس الكبيرة
اجمل ايام حياتى . الوان

★ كوزمو
الحب قبل الخبز احيانا
...... جنكيز خان

★ سينما النصر ت ٩١٤٣٩١
رغبة في الحياة . الوان
السيارة الحمراء . الوان

مصر الجديدة

★ جناكليس ت ٨٠٤١٩٨
. . . . . الوان
. . . . . الوان

★ نورماندى ت ٨٦١٢٥٤
. . . . . على نار . الوان
نور الشريف . بوسى

★ الحرية ت ٨٦١٣٦٢
.... الوان
محمود يس . نيللى

★ الخضراء ت ٨٦٩٨٦٦
الطب الاخضر ... الوان
صراع في مانيلا . الوان

★ كشمير . بمصرالجديدة ت ٨٦٣٦١٧
. . . . . الوان
١٠٠ بندقية ... الوان

الصـوت والضـوء

★ عرض الاهرام وابو الهول
٨٥٢٨٨٠ ـ ٣٧٥٥٣
الليلة باللغة الانجليزية
يبدأ العرض الساعة ٧,٣٠ م

★ عرض الكرنك بالاقصر
٣٧٥٥٣ ـ وبالاقصر ٢٢٤١
الليلة باللغة الانجليزية
يبدأ العرض الساعة ٩ م

مسـرح

★ مسرح فيصل ....
ش رمسيس ت ٥٨٦٨٩
اول كوميديا موسيقية
للاطفال وللاسرة ايضا
جزيرة الحب والمصريين
جلال الشرقاوى

★ مسرح الجمهورية ت ٣٠٧٠٢
شاهد ماشفش حاجة
عادل امام

★ مسرح القاهرة للعرائس
بالعتبة ٩١٠٩٥٤
يقدم : ابو علي
تاليف : سيد حجاب
اخراج : صلاح السقا

★ مسرح الهوسابير ٤٢٢٢٣
شارع الجلاء
« المتزوجون » . جورج . سمير
عويدا . سعاد نصر

★ مسرح الازبكية
المسرح القومى يقدم
عودة الغائب
تاليف : د . فوزى فهمى
اخراج : شاكر عبداللطيف

★ مسرح متروبول ٩٣٢٣٢٤
انا أه .. انا لا
امين الهنيدى . فجوى سالم

★ مسرح الطليعة بالعتبة
ابو زيد الهلالى سلامة
تاليف : يسرى الجندى
اخراج : سمير العصفورى

★ السيرك القومى
بالعجوزة ٨١٠٩١٢
برنامج مصرى عالمى
يبدأ العرض ٨ مساء
الاربعاء عطلة اسبوعية

★ البلفيرة عمر الخيام
فرقة ني ميسورى . شعوشر امين
ت ٨٠٨٥٥٣ غداء . عشاء

★ مسرح يوسف وهبى
الجمهورية ت ٩١٩٩٥٩
المسرح الحديث ٨,٤٥
الطفل المعجزة
تاليف ـ عبد الله الطوخى
اخراج ـ جمال الشيخ

فنـادق

★ مينا هاوس اوبروى
ت . ٨٥٥٤٤٤ ـ ٨٥٥٨٨٩
(ابو نواس)
الدخول بالملابس الكاملة الساعة ١٠
استعراض ذى شرى سبز الراقصة فيفى عبده
اوركسترا ذى ميوزز واصحى المرح
(السامل)
الدخول بسهرة مسرحيات فقط
ويفتتحها المجوز مقدما

★ فندق رد كاريت ت : ٨٥٣٦٤٧
٥١ شارع مصر ـ الاهرام
الملهى الليلى يوميا بالصالة الشتوية القاهرة
عشاء والرقص اوركسترا رام جام
الراقصة الفنانة حنان
عازفة الارغن الشرقى ملوحة

ملـاهي

★ رمسيس الهرم
الصالة الشتوية ت ٨٥٠٣٦٨
ماهر العطار . طروب زيزى مصطفى . ليلى جمال . سعاد مكاوى . شاه غا . عزيزة عمر . على إبراهيم . البساليه

★ الاريزونا
ت ٨٥٠٣٠٤
عازفة الشاعر . ماهر العطار احمد غانم : الموسم ومصوع امانى جمال . الراقصة بسمة صوت الجيل اوركان الفؤاد

★ عش البلبل كيمولاند
طريق مصر اسكندرية
الصحراوى ٣ كم ٨٥١٧٧٦
مطعم السياحة حسام السمس وكوبه خيل . غذاء عشاء ...
المطعم الاستيريو

★ الاريزونا
ت ٨٥٠٣٠٤
منى السعيد . الراقصة نارمين . الراقصة ... وراقصات ... والسعى على انغام الاوركسترا الكبير

★ مسرح المنوعات
شارع الالفى ٥٨٨٨٣
شفيق جلال . محمود شكوكو ليلى جمال . احمد رشدى عبائكم ثانية لسوزان بس نبيل ليهنى رابعة والسبع

★ ملهى الجيشا
الفندق الملكى ميدان الاوبرا
المغنى هانى سالك اوركسترا
مجموعة للفنية سالى
الراقصة حالة المثال
مغلق الثلاثاء ت ٩١٨٣٩١

★ تورنج لجوجو
شارع الهرم ت ٨٥٠٩٤٨
نهاية شارع الهرم
راقص شرقى
سهير مصد المطرب الشعبى
عشم سعيد وعشم
عبد العزيز المطرب السورى
.... الحريرى

★ جود شط ٣٥٣٣٧
كورنيش النيل بالمعادى
يوميا غداء وعشاء بالحديقة بالصالة الشتوية القاهرة
اوركسترا نايت جاز

★ ملهى نيو اريزونا
شارع الالفى ت ٩٧٤٧٢٨
سعاد مكاوى . اكرام والى فرح المصرى . نادية جمال
ليلى الشورى عشم عبد العزيز . ودلال فؤاد

★ ملهى بالميرا
شارع ٢٦ يوليو ٩٧٦٨٨٤
اكرام والى . فرح العربى نجوى سلطان . زيزى احمد متى حسانين . مرفت مصطفى يحيى خليل . السلطر عثور

★ ستريو لونشان
٢١ اسماعيل محمد بالزمالك ٨٠٩٦٤٤
يقدم يوميا العشاء ... الرقص ...

★ توب ديسكوتيك
بفندق هوريس ش ٢٦ يوليو
٩١٠٨٥٥ ـ ٩١٠٤٧٨
لطلى سهرات يوميا
احدث التسجيلات الغنائية
اشهى المأكولات الشرقية

★ فندق الكونتيننتال
ميدان الاوبرا ت ٩١١٣٣٣
« اوبرا كلوب » عشاء والرقص على اوركسترا ال توس
رقص شرقى للفنانه حنان

كازينو كوكا عبده
شارع الهرم ت ٨٥١٠٤٨
اسماعيل خفر . نادية امال سهير احمد . ميرفت مصطفى إيمان الصغيرة . كوثر شاش سونيا جمال . حسن الشريف

أوبرج الفيوم السياحى
تليفون ١٨ ابو كساه
صيد اسماك وبط
على بحيرة قارون
مطعم ولفندق خدمة ممتازة المعجز
٨٠١٨١٣ ـ ٨٤٤٠٩١ .

★ اوبرج الاهرام
ت ٨٥٣٦٧٧ ـ ٨٥١٧١٣
الباليه الامبراطورى اليابانى
IMPERIAL JAPANESE DANCERS
في اعظم استعراض .....

★ اوبرج الاهرام
ت ٨٥٣٦٧٧ ـ ٨٥١٧١٣
القاعة الذهبية
رقص شرقى شوشو امين
مع اوركسترا « ستاربست »

★ النيل جاردن
كورنيش النيل اول طريق المعادى ت : ٩٨٨١٣٩
مطعم فرنسى وشرقى
غداء وعشاء في اجمل موقع على النيل ميسترو بار . حديقة لطفل ... ليلى اوركسترا ذى ستارز . ...

★ مدينة غرناطة السياحية
روكسى مصر الجديدة ت : ٨٦٩٨٠٤
يوميا لطى السهرات
بالصالة الحمراء . فنان الاغنية المصرية الجديدة محمد نوح والطربة سيدة واسرتة ذى جيرو وتانى ... بمسترو ليرى لونا . التسجيلات الموسيقية الراقصة ثانية فؤاد التلمسية (مطعم شرقى) : اشهى الاطعمة الشرقية والمصرية بيتسيريا ... كافتيريا . ....

★ كاف دوروا ـ قصر فرساى مكيف الهواء
١٠ شارع محمد ثاقب بالزمالك ت : ٨١٣١٩٩ ـ ٨٠٧٠٨٩
سوبر نايت كلوب عشاء راقص على انغام اوركسترا المسترونز الفرقة اللبنانية الان زغبى وفقرات الراقصة .... للطرب فؤاد .... بالملابس الكاملة

★ كازينو وستريو وشاليهات هابى داى حلوان
بجوار الحمامات والكبريتاج بحلوان ت : ٢٨٤٣٧ ـ ٩٢١٥٢٩
شاليهات غرفة ... كازينو وستريو ومطعم درجة اولى يوميا غداء وعشاء والرقص على انغام الموسيقى ...
بين جمال الطبيعة الخلابة والحدائق الغناء

★ جرانادا ٩١٦٧٧٥
ميدان اوبرا : فرقة الفنانة .... . فرح المصرى هناء صبرى . هدى .... . فيلسون الشوربجى

★ كازينو سولت انبير بالزمالك
آخر شارع ابو الفدا ٨١٦٦٥٦
تقدم يوميا برنامج رائع بالصالة الشتوية الراقية
الفنانه حوريه حسن والراقصة سهير زكى والراقصة عزة شريف .
المطرب السورى كتيب طويلة والفنان حمدى شريف
واوركسترا وايت شادوز

★ صحارى هاوس ت : ٩٧٠١٢٨ و ٢٧ و ٢٦
الخيمة الشرقية ابو الهول ٣ ك خلف امتدادات الجيزة
كتكوت الامير . الراقصات ليلى .... . سهير زكى زيزى مصطفى . .... المطربين ....
... سلطان الكويت ...
البلبة النوبى على كوبانا نادية ...
مفتوح نهارا وليلا لاستقبال المجموعات السياحية
مطبخ شرقى لمحل مكان للعشاء عطلة الاسبوع

★ صحارى سيتى ت ٨٥٠٦٧٣ ـ ٩٧٣٨٠١
الراقصات حنان ، سهير محمد . زيزى احمد . زاكية محمد نجوى حسن . نادية حمدى المطربون هاشم عبد العزيز احمد المصرى . شوقى القناوى شريف الوجى . مصطفى احمد . وحيد منير . ... الفرسان ...
والفورلكلور ..... الرجل البلدى ....
.....

ملـاهي

★ لاروند الاهرام
ت ٨٥٥٦٦٤
يستقبلكم يوميا كالمعتاد من الساعة السادسة مساء بكل الوجود الى ايامه عن طريق شربة ...

★ لاروند الاهرام
ت ٨٥٥٦٦٤
محمد نوح . ... السيد . اركان فؤاد اوركسترا ايه وان
المغنى .... . عادل .....

★ شاليمار الهرم
اول طريق اسكندرية الصحراوى ..... شريفة .... لوسى .... فرقة ...... الفنون ...
ت : ٨٥٠٣٢٤

★ ابو الفداء ٨٠٠٧٣٦
على ضفاف النيل بالزمالك
اوركسترا تى ان تى
للطرب فؤاد .....
غداء وعشاء بالحديقة والبهو

★ كليوباترا
٨٠٧٥٢٩
فرقة the swing الراقصة ...
ماتنيه كل خميس واحد

★ البجعة ٨٥١٩١٣
الهرم مطلى بالخيام
الفنانة ....
.... الشوربجى
....

★ كازينو الليل « شريفة فاضل »
مكيف الهواء ت : ٨٥٠٠٠١
شريفة فاضل . عفيفي جلال . احمد عدوية . سهير زكى . زيزى مصطفى . كتكوت الامير . حنان . اوركسترا ....

★ كازينو الاندلس بشارع الهرم ت : ٨٥٣٠٩١
سهير زكى . ... الملاح . كتكوت الامير زيزى مصطفى . منى ابراهيم . ...
عشاء والرقص ـ اوركسترا ..... شرقى

★ كازينو لونا بسارك بالجيزة ت : ٨٩٦٣٤٧
بجوار كوبرى الجيزة (عباس) (شارع البحر الاعظم) ..... وعشاء .....
الكروانات ... اوركسترا .....

★ القاهرة ـ المطاعم

★ مطعم علاء الدين
عمارة الايموبيليا
٢٦ شارع شريف ت ٤٠٦٩٤
الذيذ مطاعم الشرق
تكييف هواء شامل

★ مطعم بابريكا
تكييف هواء
١٢٢٩ شارع كورنيش النيل
بجوار التليفزيون المصرى
من افخر مطاعم القاهرة
٩٧٣٣٤٧

★ الفى بك
مطعم وكبابجى
ش الالفى ٩٧٦٠٩٢ ـ ٥٥٥٥٧
لحوم طول الاسبوع طيور
تستوصل .... للمنازل

عش سقارة السياحى
وسط الطبيعة الساحرة
طريق سقارة السياحى
متعة العائلات جنة الاطفال
غداء . عشاء . استريو

★ التابعى الدمياطى
٢٦ ش عرابى ت ٥٠٣٦٩
فطور وغداء وعشاء شعبى
... فول وطعمية
للمأكولات الشعبية

★ حلوانى الفالبرو
٣ ميدان عرابى
ت ٩٧٦٨١٥ ـ ٩٧٨٢٥١
دائما في خدمتكم مع
تحيات سيد السماحوتى

★ قرية فلفلة
ترعة المريوطية ـ الهرم
قرية ومطعم ريفى .....
المتعة والاستمتاع ....
كل يوم حتى غروب الشمس
المجز ت ٩٧٧٧٥١ ـ ٤٧٥٣١

★ مطعم لافنتون
بالمريوطية بالهرم ت : ٨٥٠٨١٠ ـ ٨٥٣٤٤٣
غداء عشاء مطعم فرنسى والمتاق ... الطبيعة

★ قصر فرساى ـ مكيف الهواء
١٠ شارع محمد ثاقب بالزمالك ت : ٨١٣١٩٩ ـ ٨٠٧٠٨٩
صالة فرساى المشهورة يوميا غداء وعشاء
على انغام البيانو . مطبخ فرنسى وعربى . الصالة مجهزة للحفلات الرسمية والافراح كافتيريا ستاك بار

★ الاسكندرية ـ دور السينما

★ امير
المليونير .....
تيرنس هيل ـ ....

★ راديو ت ٢٠٣٨٢
الوداع ولوانه
فاتن حمامة ـ محمود يس

★ روبو ت ٢٩٠٣٦
الحلوة والمنى
.....

★ فريال ت ٢٩١١٤
الحب في طريق مسدود
نورا ـ حسين فهمى

★ ريالتو ت ٢٥٦٩٤
القلة على نار
بوسى ـ نور الشريف

★ سترال ت ٢٣٣٣٣
تحدى الشيطان
جين سيمونز . ....

★ رويال ت ٢٦٣٢٩
كنج كونج . الوان
جيف بريدجز . جيسيكا لانج

★ ركس ت ٢٩٠٤٨
هكذا الايام ـ حب للابد

★ الهمبرا ت ٢٩٠٥٤
اربعة .... في اربع ....
..... للتشغيل

★ اوليمبيون ت ٧١٨٦٩
إمرأة .... . الوان
....

★ الاسكندرية ـ المطاعم

★ بلاى بوى
٤٠٣ طريق الجيش ٦٠٨٤٣
مسترو ومطعم نايت كلوب
غداء وعشاء والرقص
خدمة ممتازة تكييف هواء

★ ميرامار ـ ميرامار
الكورنيش ت ٢٣٦٧١
لرقص .... الاسكندرية
....
..... اوركسترا .....

★ سنتا لوتشيا
٤٠ صفية زغلول ٣٠٣٣٣
مطعم وبار
نايت كلوب
تكييف هواء

★ مطعم الاخلاص
٤٩ صفية زغلول ٢٣٥٩٩
فندق ......
كينج ....
لجمل منطقة للاستجمام

★ فندق سسيكا السياحى
ت ٧٣٩٢٥ ـ ٧٣٩٣٥
ارقى فنادق الدرجة الاولى
بكل غرفة حمام خاص
وجبات شرقية وغربية

★ كانداز كلوب
فندق ..... بالاسكندرية ٨٠٨٧٠٠
عشاء والرقص يوميا على انغام ....
رقص ....

★ فندق فلسطين
المنتزة
٨٦٥٧٩٩ ـ ٨٦١٧٩٩
اوركسترا القروجر
النادى الليلى ....
رقص شرقى ....

★ كريزى هورس
..... ت ٢٨٤٣١
اوركسترا ..... عشاء
والرقص .... شرقى ....

★ مطعم برغش
ارقى المطاعم للاسماك
....
١٤٣ طريق الكورنيش .....
ت ٦٨٣٣٧
صيفا وشتاء

★ فندق ادميرال
٨٠٥٣٤٣ ـ ٢١٢٨٨
ارقى فنادق الدرجة الاولى
مطعم ... كافتيريا
... .

★ مطاعم نصار
٨٠٥٣٧٠ ـ ٨٠٩٧٣٤
مأكولات شرقية وغربية . طيور . اسماك . .....
ارقى المطاعم ... قاعة عربية

★ فنادق ومطاعم بور سعيد

★ فندق هوليداى
ش الجمهورية ٨٧١٨ ـ ٣٧٢٨
لجمع بغرف بمياه ساخنة تليفزيونات . راديو . ثلاجة مطعم ـ صالة لاجتماعات إتصالات دولية

★ فندق جراند اوتيل
ش صلاح سالم ت ٢٧٣٠
خدمة ممتازة ومطعم كافتيريا لجمعة خاصة كاملة
بثلاجة وتليفونات
غرف بمياه ساخنة وتليفزيون

□ وجهتا النظر : المصرية والاسرائيلية .. بين الرئيس السادات ومناحم بيجين

توقع اعلان اتفاق مصرى اسرائيلى [بقية]

...جا قناه السويس ثم عادوا بعدها ...ل الغداء .

...خلال تناول الغداء تلقى الرئيس ...دات بخدمة تليفونية من الرئيس ...يكى جيمى كارتر فغادر قاعة المائدة ...يث الى الرئيس الامريكى ولكن ...ن قطع عماد الرئيس السادات ...ائمية حيث تلقى ومناحم بيجين ...الة هاتفية من الرئيس الامريكى .

وفى الساعة الثالثة وبعد انتهاء ...به الثانية من المحادثات التى تخللها ...ه العمل ادلى الرئيس السادات ...حفيين بالتصريح التالى : لقد بدأنا تعلمون بتكوين اللجان التى علمتم . وهى بداية طيبة جدا حقا . عونا نأمل اننا نستطيع ان نستمر فى ...ادثات بعد ظهر اليوم .

وسئل الرئيس هل تعتقد انه بامكانك ان تعلن اتفاقية من حيث المبدأ اليوم تشمل نقاطا اساسية ورئيسية فقال الرئيس : أعتقد ان هذا يمكن ان يحدث غدا وسوف أطلب من رئيس الوزراء الاسرائيلى ان يمضى ليلته هنا .

وعقب انتهاء هذه الجولة من المحادثات غادر مناحم بيجين استراحة الرئيس السادات الى استراحة هيئة قناة السويس حيث امضى بعض الوقت قبل ان يعود الى جزيرة الفرسان لاستئناف المحادثات تلك فى الوقت الذى عقد فيه الوفد المصرى اجتماعا استمر حتى الرابعة والنصف مساء حضر جانبا منه الرئيس السادات والسيد حسنى مبارك

ثم اعلن الدكتور مرسى سعد الدين المتحدث الرسمى باسم مؤتمر القاهرة التحضيرى انه تقرر تأجيل المؤتمر الصحفى المشترك الذى كان مقررا ان يعقده الرئيس السادات وبيجين فى الساعة الرابعة من بعد ظهر امس الى الساعة العاشرة من صباح اليوم ، كما تقرر ان يمضى بيجين والوفد المرافق له الليلة فى الاسماعيلية على ان يغادروها بعد المؤتمر الصحفى العالمى الذى سيعقد صباح اليوم .

وقد صرح بعض اعضاء الوفد الاسرائيلى بأنهم يتوقعون ان يتمكن الجانبان من التوصل الى اعلان نوايا مشترك ووصفوا جو المحادثات حتى الان بأنها تسير سيرا حسنا »

وكان موشى ديان قد سجل تصريحا للتليفزيون العربى قال فيه : من كان يتصور ان اكون موجودا هنا فى الاسماعيلية اننى سعيد جدا بأن اكون هنا .

واضاف ديان بقوله « ان هذا اللقاء يعتبر حدثا جليلا ، واتضح بعد زيارة الرئيس السادات للقدس لن يعود الشرق الاوسط الى ما كان عليه وانما سيصبح منطقة سلام . »

وقال انه ممتلىء بالامل فيما يتعلق بالخطوات الايجابية التى اتخذتها المباحثات اليوم والتى ستقود « الى سلام دائم وعادل » .

وصول طائرة اسرائيلية وعليها ٢٠٠ صحفى لتغطية المباحثات

وصلت امس طائرة اسرائيلية خاصة قبل وصول طائرة رئيس الوزراء الاسرائيلى تقل ٢٠٠ من الصحفيين الاسرائيليين لتغطية محادثات الاسماعيلية

مبارك يرافق بيجين بالهليكوبتر [بقية]

الاسماعيلية والسيدة عزيزة حسين ممثلة لسيدات حزب مصر .

وقد تلقى بيجين فور وصوله الى مطار ابو صوير برقية من الرئيس الاسرائيلى افرايم كاتزير أعرب فيها عن امله فى نجاح مهمته ، وقال كاتزير فى رسالته ان الاسرائيليين يشاركونه الامال فى نجاح هذه المهمة ، وأنه يترقب نتائج مباحثاته مع الرئيس السادات .

وقد استقل بيجين ويرافقه السادة : حسنى مبارك وممدوح سالم ومحمد عبد الغنى الجمسى طائرة هليكوبتر الى مطار النخيل حيث وصل فى الساعة الحادية عشرة و ٢٥ دقيقة واستقلوا السيارات حتى مدخل فيلا الرئيس حيث تقدم الى بابها السيد حسن كامل رئيس ديوان رئيس الجمهورية والفريق محمد الماحى كبير الياوران لاستقبال رئيس الوزراء الاسرائيلى بينما كان الرئيس السادات فى حديقة الفيلا . وعند استقباله لرئيس الوزراء الاسرائيلى قال له مشيرا لجموع الصحفيين المتجمعين : انهم فى انتظارك فرد بيجين قائلا : وأنا على استعداد »

ثم وصلت ثلاث طائرات هليكوبتر اخرى تقل بقية أعضاء الوفد الاسرائيلى المرافق لبيجين ويضم موشى ديان وزير الخارجية وعزرا وايزمان وزير الدفاع والبروفيسور اهارون باراك المدعى العام والجنرال هرتزل شافير قائد الجبهة الجنوبية والدكتور موشى شارون مستشار رئيس الوزراء للشئون العربية ، ويحيى ايل وران يانير المستشاران الصحفيان لبيجين ، والجنرال افرام بوران والبروفيسور جوشمان الطبيب الخاص لمناحم بيجين ، كما يضم الوفد ايلات تهيليا مستشار وزير الدفاع ونسيم جاعون رئيس اتحاد طوائف اليهود النازحين من مصر وزفنى افراط مستشار وزير الدفاع وايلى روبنشتاين السكرتير الخاص لرئيس الوزراء وأميرام شامير رئيس الحرس الخاص كما كان يرافق بيجين على الطائرة رؤساء تحرير الصحف الاسرائيلية .

وكان مناحم بيجين رئيس وزراء اسرائيل قد غادر مطار اللد الدولى فى الساعة العاشرة من صباح امس فى طريقه الى الاسماعيلية لاجراء مباحثاته الهامة مع الرئيس أنور السادات وكان فى وداعه بالمطار ايجال يادين نائب رئيس الوزراء واسحاق شامير رئيس الكنيست واعضاء الكنيست وكبار الحاخامات والمسئولين فى اسرائيل ، وصمويل لويس سفير الولايات المتحدة فى اسرائيل .

وقد صافح بيجين السفير الامريكى الذى همس فى اذنه ببعض كلمات غير مسموعة وجدت صدى طيبا لدى بيجين الذى رد بقوله : « هذه أنباء طيبة » .

وقبل اقلاع طائرة شركة [العال] الاسرائيلية التى وضع عليها علما مصر واسرائيل ، ادلى مناحم بيجين بتصريح قال فيه :

ان الاحترام المتبادل بيننا ورغبتنا المشتركة فى اقرار السلام ستتيح لنا تحقيق هذا السلام .

واضاف : اننى أتوجه الى الاسماعيلية بدون أية عقدة تفوق أو عقدة نقص ، وقال ان مصر واسرائيل سوف تتفاوضان ، ليس باعتبارهما غالبا او مغلوبا وانما باعتبارهما ندين يتمتعان باحترام متبادل ، من اجل اقرار السلام لشعبيهما .

وقال بيجين : اننى ابدأ رحلتى والسكينة والايمان يعمران قلوبنا ، لان ذلك هو الوقت الثمين لاحلال السلام فى الشرق الاوسط ، حتى نمنع وقوع حرب أخرى ، وحتى نمسح الحزن واليتم والحرمان والاحزان بين شعبينا المتحضرين فى مصر واسرائيل .

وقال بيجين ان اسرائيل تحترم المبادىء التى يؤمن بها الرئيس السادات ، وأنها لذلك تأمل فى أن تحترم مصر المبادىء التى تؤمن بها اسرائيل أيضا . واضاف أنه يمكن التوصل الى اتفاقية تكون أساسا لمعاهدات السلام بمشيئة الله فى المستقبل القريب على أساس الاحترام المتبادل وعلى أساس المبادىء التى يؤمن بها الرجال الاحرار .

وقد دعا بيجين كل الاسرائيليين الى الصلاة من اجل السلام فى ربوع الشرق الاوسط ونجاح مهمته . وقال اننى اسافر وكلى ايمان فى التوصل الى سلام حقيقى رغم الصعوبات التى تعترض ذلك : واشاد بشعب مصر وزعيمه الرئيس السادات الذى وصفه بأنه « رئيس عظيم » .

وقد اشار بيجين الى ان خطته للسلام تشكل اساسا ايجابيا ومقبولا بالنسبة للمرحلة الاولى من المفاوضات من اجل اتفاق سلام شامل فى الشرق الاوسط .

كما اشار بيجين الى الشخصيات السياسية فى أمريكا وأوروبا التى رأت فى هذه الخطة خطوة نحو السلام ومن بين هذه الشخصيات : الرئيس جيمى كارتر ووالتر مونديل نائب الرئيس وزبيجنيو بريجنسكى مستشار الامن القومى وسيروس فانس وزير الخارجية بالاضافة الى عدد من أعضاء الكونجرس الامريكى ، وجيمس كالاهان رئيس وزراء بريطانيا ودافيد أوين وزير الخارجية .

وقال لمودعيه : اقول لكم جميعا الى اللقاء ، الليلة أو غدا .

■ حول لقاء السادات وبيجين :

نميرى يؤكد تأييده لجهود السلام

البابا يقيم صلاة خاصة من أجل السلام فى الشرق الاوسط

الخرطوم فى ٢٥ — وكالات الانباء — اعلن الرئيس السودانى جعفر نميرى فى خطاب القاه اليوم أن السودان يؤيد جهود السلام الحالية وانه سيبذل قصارى جهده لوضع حد للخلافات بين العرب .

واشار نميرى الى ان جهود السلام تشكل مرحلة هامة من اجل اقرار السلام .

وطالب نميرى بعودة القدس الى اصحابها الشرعيين الذين حافظوا على امتداد العصور على الاماكن المقدسة ووفروا الامن للحجاج المسيحيين واليهود والمسلمين على السواء .

وقال نميرى فى كلمته بمناسبة عيد الميلاد اننا ندرك ان الانتصار فى معركة السلام اعظم مشقة من احراز المكاسب فى ميادين القتال .

واضاف قائلا اننا وقد كسبنا العالم بجهادنا وسعينا الدءوب لاستعادة حقنا العربى فى ارضنا المقدسة لنقبل على معركة السلام دون خوف ودون تنازل لاستعادة ارضنا السليبة فى فلسطين والضفة الغربية وسيناء والجولان وتأكيد حق الشعب الفلسطينى فى العودة لوطنه وتمكينه من اقامة دولته على ارضه

واكد الرئيس السودانى فى ختام كلمته تأييده لهذا التحرك المحسوب من اجل السلام .

وفى الفاتيكان اقام البابا بولس السادس بابا روما صلاة خاصة صباح اليوم من اجل السلام فى الشرق الاوسط فى الاحتفال الضخم الذى اقيم فى ميدان كاتدرائية القديس بطرس وشاهده الالاف من المسيحيين بمناسبة اعياد الميلاد

وقال البابا فى الكلمة التى القاها اننا نعلم تماما ان المحادثات التى تجرى اليوم من اجل تسوية النزاع الذى تسبب بطرق مختلفة فى احداث مأساة فى الاراضى المقدسة تدخل مرحلة جديدة .

واضاف ان هذه المرحلة على قدر من الاهمية وندعو الله ان تكون مرحلة حاسمة قد توصل الى اتفاقيات محددة .

وقال ان امال السلام ترفرف على شعوب المنطقة التى عانت طويلا بسبب الحروب التى خاضتها .

وقال فى ختام كلمته اننا بسبب ذلك كله فاننا نتوجه بالصلاة فى اعياد الميلاد من اجل هذه الشعوب داعين ان يزدهر السلام والعدل مرة أخرى فى اراضيها .

وفى بيت لحم القى الياس فريج عمدة المدينة كلمة للمصلين فى ميدان المزود وصف فيها محادثات الاسماعيلية بين الرئيس السادات ومناحم بيجين رئيس الوزراء الاسرائيلى بانها نجم متألق فى السماء » .

واعرب عن امله ان تؤدى المحادثات الى السلام الدائم فى المنطقة وحذر من ان الفشل فى تحقيق السلام سيؤدى الى نتائج وخيمة .

وفى عمان اعربت الصحافة الاردنية بمناسبة لقاء الاسماعيلية بين الرئيس السادات وبيجين عن املهما فى ان يحل السلام بالشرق الاوسط .

فقد اعربت صحيفة « الدستور » الاردنية عن تمنياتها ان تكون المحادثات حاسمة وان تؤدى الى نتائج طيبة .

وذكرت صحيفة « الاخبار الاردنية ان نزاع الشرق الاوسط هو نزاع عربى اسرائيلى ولذا ينبغى ان يسويه العرب والاسرائيليون دون تدخل اجنبى .

وفى ابو ظبى وصفت صحيفة الاتحاد لقاء اليوم بين الرئيس السادات ومناحم بيجين رئيس وزراء اسرائيل بانه اول مواجهة سلمية على مستوى القمة بين مصر واسرائيل بعد اربع مواجهات عسكرية خلال ربع قرن .

وقالت الصحيفة فى تعليق لها اليوم انه من الواجب شد ازر المفاوض المصرى فى مواجهة الاطماع الاسرائيلية حتى يشعر المفاوض الاسرائيلى انه يواجه كل العرب وان مقترحاته من اجل السلام ستكون مرفوضة من جميع العرب ومن المجتمع الدولى اذا لم تتفق ومبادىء السلام القائم على العدل .

واختتمت الصحيفة كلمتها بأن اجتماع الاسماعيلية اليوم سيكون اختبارا حقيقيا لنوايا اسرائيل ومدى استعدادها لقبول السلام القائم على العدل وليس السلام القائم على اوهام الامن .

● ومن بون جاء انه قد أقيمت فى كنائس المانيا الاتحادية صلوات من اجل السلام فى الشرق الاوسط ومن اجل نجاح مبادرة السلام التى قام بها الرئيس السادات .

وقد اقيمت هذه الصلوات اثناء قداس عيد الميلاد مساء امس .

ومن ناحية اخرى ابرزت محطات الاذاعة والتليفزيون فى المانيا الاتحادية نبأ وصول مناحم بيجين الى الاسماعيلية واستقبال الرئيس السادات له .

رأى الأهرام

قادة اسرائيل واختيار السلام

على القادة الاسرائيليين — الذين تطلع عليهم شمس اليوم لاول مرة وهم ضيوف سلام فوق الارض العربية المصرية — ان يدركوا المغزى الخطير والعظيم الذى يكمن وراء تلك الفرصة التاريخية التى صنعها قائد مصر — باسم وطن الحضارة والسلام — الى العالم فى ذات الوقت الذى يحتفل فيه بعيد الميلاد المجيد .

على قادة اسرائيل ان يعوا الحقائق التى اكد عليها الرئيس السادات جيدا يوم ذهب الى الكنيست غداة عيد الاضحى المبارك ليواجههم وشعبهم بالحق العربى : الانسحاب الكامل من كل الارض العربية ، وحق شعب فلسطين فى وطن قومى .

وعلى قادة اسرائيل ان يفهموا جيدا كلمات الرئيس « ان ارضنا مقدسة وليس لدينا شبر واحد من التراب المصرى يمكن أن يكون محل مساومة أو عرضة للايجار .. ولن نقبل بوجود جندى اسرائيلى واحد فى الارض العربية المحتلة » ، ابتداء من شرم الشيخ الى القدس والجولان .

ان على أولئك الذين عرفوا ويلات الشتات والتشرد ، ان يتفهموا حق شعب فلسطين فى وطن ودولة وأمن ، بعيدا عن العنصرية

وعلى أولئك الذين يطلبون الامن لانفسهم ولوطنهم ان يسلموا به للاخرين ولاوطان الاخرين .

وفى النهاية : ان ولادة السلام قد تكون ولادة عسرة ، لكنها بالنوايا الحسنة يمكن ان تكون ممكنة ، وقد ذهب الرئيس السادات الى القدس ليكسر الحاجز النفسى أمام السلام : ولابد لقادة اسرائيل من ان يحافظوا على قوة الدفع ، من اجل خلق سلام ملموس عادل ودائم

مسافر الى نيروبى على شركة الخطوط الجوية الاثيوبية فوج من هيئة تدريس ... الامريكية برئاسة البروفسور ارلان مور وكان فى توديعهم السيد / جان ابراهيم مدير مبيعات الشركة .

اختيار رئيس وزراء جديد للبرتغال اليوم
موافقة الاشتراكيين ضرورية لتشكيل حكومة قوية

أخبار العالم

لشبونة فى ٢٥ — رويتر — اعلن الرئيس البرتغالى انطونيو راماليو اينز ان الحزب الاشتراكى البرتغالى الذى فقد الثقة فى البرلمان منذ اسبوعين يعد ضروريا لتشكيل حكومة جديدة مستقرة.

وقال اينز فى بيان اصدره ليلة امس طل فيه مباحثاته التى اجراها مع الزعماء السياسيين فى الحكومة منذ سقوط حكومة ماريو سواريز الاشتراكية ان اى اتفاق سياسى لابد ان ينعكس فى تعهد الحزب الاشتراكى بتنفيذ برنامجه الاقتصادى ذلك طالما ان مساهمته تعد ضرورية لتشكيل اية حكومة جديدة وحصولها على الاغلبية التصويتية فى البرلمان .

وقال الرئيس البرتغالى انه دعا الاحزاب السياسية الى اجتماع غدا (الثلاثاء) لاختيار رئيس وزراء جديد ، وان الاحزاب السياسية الرئيسية فى البرتغال قد وافقت على انه بالرغم من ان الانتخابات العامة تعد حلا ديمقراطيا للازمة السياسية الحالية ، الا ان الاعباء الاقتصادية والسياسية تجعل من مثل هذا الحل آخر اختيار .

واكد بيان الرئيس البرتغالى على ان الزعماء السياسيين قد استبعدوا تشكيل اى تحالف بين الاحزاب اليمينية والشيوعيين . كذلك استبعد اينز تشكيل اى تحالف بين الاحزاب اليمينية نفسها وذلك لانها لم تستطع ان تجد الاغلبية المؤيدة لها بعيدا عن الاشتراكيين .

■■■■

ثوار اريتريا يسيطرون على ٤/٣ ميناء مصوع

روما فى ٢٥ — وكالات الانباء — ذكر متحدث باسم جبهة التحرير الشعبية الاريترية ان ثوارها تسيطر الان على ثلاثة ارباع ميناء مصوع الواقع على شاطىء البحر الاحمر غير ان القتال ما زال مستمرا حول القاعدة البحرية .

واضاف المتحدث ان السفن الحربية الاثيوبية قد بدأت فى اجلاء السكان والمعدات .. وان الالاف من الجنود الاثيوبيين قتلوا او جرحوا ووقع عدد كبير منهم فى الاسر .

■■■■

اعتقال مسئول تركى بتهمة التجسس لامريكا وبريطانيا

انقرة فى ٢٥ — رويتر — ذكرت صحيفتان فى تركيا اليوم انه تم القبض على الكولونيل المتقاعد صباح الدين ساناسان مساعد رئيس جهاز المخابرات التركية منذ حوالى اسبوع ، لاتهامه بالتجسس لحساب الولايات المتحدة وبريطانيا ، وامدادهما بمعلومات عن القوات المسلحة التركية ، بعد الحظر الامريكى على مبيعات الاسلحة وحول السياسة التى يفضل أن تنتهجها تركيا بشأن مسألتى قبرص والقواعد الامريكية

واضافت الصحيفتان ان المسئول التركى سيقدم قريبا لمحكمة عسكرية

■■■■

مصرع دبلوماسى وزوجته فى لاوس

طوكيو فى ٢٥ — وكالات الانباء — اعلنت وزارة الخارجية اليابانية فى بيان صدر اليوم ، انه عثر على سيتشى سوجى القائم بأعمال السفارة اليابانية فى فيتيان عاصمة لاوس ، وزوجته مقتولين فى منزلهما صباح اليوم .

وذكرت المعلومات من فيتيان ان مجموعة من اللصوص هى التى ارتكبت هذه الجريمة ، فقد وجد الدبلوماسى اليابانى وقد اوثقت يداه خلف ظهره وقتل برصاصة فى رأسه ، اما زوجته فقد طعنت بخنجر فى بطنها .

■■■■

اكتشاف عبوة ناسفة امام مكتب مصر للطيران بالكويت

الكويت فى ٢٥ — وكالات الانباء — اعلن اللواء عبد اللطيف الثويني وكيل وزارة الداخلية الكويتية ان رجال الامن الكويتيين اكتشفوا صباح اليوم عبوة ناسفة فى احدى السيارات الواقفة بالقرب من مقر شركة مصر للطيران فى الكويت .

وقال المسئول الكويتى انه تم ابطال مفعول هذه العبوة وان الجهات المختصة تقوم حاليا بتحرياتها للبحث عن الفاعل واعتقاله .

واعرب فى ختام بيانه عن استنكاره للحادث .

■■■■

سفاح لوس انجلوس يقتل ضحيته الـ ١٣

لوس انجلوس فى ٢٥ — وكالات الانباء — عثر امس رجال البوليس فى لوس انجلوس على الضحية الثالثة عشرة لسفاح التل ، الذى انتشرت ضحاياه بالمدينة منذ ١٨ اكتوبر الماضى مما اضطر نساء المدينة الى حمل السلاح دفاعا عن النفس .

بيت لحم تحتفل بعيد الميلاد وسط جو تسوده بشائر السلام

بيت لحم فى ٢٥ — وكالات الانباء — احتشد الاف من المسيحيين امس فى مدينة بيت لحم للاحتفال بمولد السيد المسيح فى جو ساده البهجة والاغتباط .

وقد شاهد اكثر من ٨٠٠ مسيحى القداس الذى اقيم فى منتصف ليلة امس فى كنيسة المهد فى بيت لحم برئاسة المونسنيور جياكومو بلتريتشى مطران القدس الكاثوليكى .

وقد احتشد خارج الكنيسة اكثر من ١٥ الف شخص حضروا من جميع انحاء العالم للاشتراك فى احتفالات اعياد الميلاد .

وقد ذكر ارثر ماكس مراسل وكالة الاسوشيتدبرس الامريكية فى القدس ان احتفالات اعياد الميلاد هذا العام كانت اكثر بهجة بسبب احتمالات السلام .

ومن ناحية اخرى شاهد اكثر من ٥٠٠ مليون شخص فى اكثر من ٢٣ دولة على شاشات التليفزيون قداس عيد الميلاد الذى اقامه البابا بولس السادس بابا روما فى كاتدرائية القديس بطرس .

وقد القى البابا كلمة قصيرة عقب انتهاء القداس الذى شاهده اكثر من ٢٠ الف مسيحى داخل الكاتدرائية التى تعتبر اكبر كنيسة فى العالم .

وفى لندن توجهت الملكة اليزابيث بالشكر فى خطابها بمناسبة اعياد الميلاد الى الشعب البريطانى على الترحيب الذى لقيته منهم خلال احتفالات اليوبيل الفضى لتتويجها .

ارتفاع قيمة الاسهم فى بورصة تل ابيب بعد لقاء الاسماعيلية

تل ابيب فى ٢٥ — و.ا.ف — ادى اعلان نبأ استمرار اقامة مناحم بيجين رئيس الوزراء الاسرائيلى فى الاسماعيلية الى ارتفاع اسهم الاوراق المالية فى بورصة تل ابيب بنسبة تتراوح بين ٥ و ١٠٪ ، وتردد فى البورصة ان لقاء القمة فى الاسماعيلية كان له اثر طيب على المعاملات المالية وكان الاتجاه الى الشراء مرتفعا بصورة واضحة جدا .

● البابا بولس السادس بابا روما يبارك آلاف المصلين عقب انتهاء قداس عيد الميلاد امس فى كاتدرائية القديس بطرس بمقر الفاتيكان .
« صورة بالراديو للاهرام »

انفجار قنبلتين فى القدس وبيت لحم

القدس فى ٢٥ — وكالات الانباء — اعلن البوليس الاسرائيلى ان قنبلة صغيرة انفجرت اليوم فى محل لبقالة فى القدس ولم يصب احد فى الحادث .

وكانت قنبلة اخرى قد انفجرت مساء امس فى بيت لحم خلال احتفالات اعياد الميلاد . وهذه هى المرة الاولى التى يقع فيها انفجار فى بيت لحم منذ حرب يونيو ١٩٦٧ .

■■■■

اعدام جنرال ايرانى بتهمة التجسس للسوفيت

طهران فى ٢٥ — وكالات الانباء — تم صباح اليوم فى طهران تنفيذ حكم الاعدام على الجنرال احمد مغربى بعد محاكمته عسكريا فى ٦ ديسمبر الماضى حيث صدر الحكم باعدامه لادانته بخيانة الوطن لتجسسه لحساب الاتحاد السوفيتى وتسليمه وثائق عسكرية سرية .

وكان الجنرال احمد مغربى قد قدم التماسا للحكومة عقب صدور الحكم عليه غير انه قد رفض .

■■■■

فشل محاولة لاختطاف طائرة امريكية الى كوبا

اتلانتا فى ٢٥ — وكالات الانباء — شهد مطار مدينة اتلانتا الامريكية اليوم نهاية محاولة فاشلة لاختطاف طائرة ركاب امريكية الى كوبا ، بعد أن هدد احد المسافرين بنسفها . وقد استسلم المختطف الذى وصف بأنه « مختل عقليا » للسلطات فى هدوء وتم اطلاق سراح جميع الركاب .

وقال متحدث باسم مكتب التحقيقات الفيدرالية الامريكى أن الطائرة كانت فى طريقها من ميامى الى ولاية انديانا عندما ارغمها احد الركاب على الهبوط فى مطار اتلانتا مدعيا انه يحمل قنبلة موقوتة . غير انه سمح للسيدات والاطفال بمغادرة الطائرة واحتفظ بقائدها و ١٥ راكبا كرهائن . وبعد مفاوضات سريعة تمكن رجال مكتب التحقيقات من اخراج المختطف من الطائرة وتجريده من قنبلة كان يربطها حول ساقه واطلقوا سراح باقى الركاب .

أخبار عربية

مؤتمر البترول العربى طلب تأجيل اجتماعه بليبيا

■ ابلغت الجامعة العربية دولها الاعضاء طلب الحكومة اليمنية تأجيل اجتماع مؤتمر البترول العربى الذى كان مقررا انعقاده فى طرابلس ليبيا ابتداء من يناير القادم .

ومما يذكر ان هذا المؤتمر يعقد كل عامين ويشترك فيه خبراء عرب وممثلو شركات البترول المختلفة العربية والاجنبية .

الحكومة الكويتية تستعرض نتائج مشاوراتها مع السعودية

■ استعرض مجلس الوزراء الكويتى فى اجتماعه امس تقريرا من الشئون العربية ومباحثات الشيخ صباح الاحمد وزير الخارجية الكويتى مع المسئولين بالسعودية خلال زيارته الاخيرة للرياض فى نطاق التشاور بين البلدين بشأن القضايا العربية الراهنة .

وكان الشيخ صباح الاحمد قد قام يوم الثلاثاء الماضى بزيارة قصيرة للمملكة اجتمع خلالها مع جلالة الملك خالد بن عبد العزيز وكبار المسئولين هناك .

واكد عبد العزيز حسين وزير الدولة لشئون مجلس الوزراء تمسك الكويت بقرارات القمة العربية التى نصت على ان منظمة التحرير الفلسطينية هى الممثل الشرعى الوحيد للشعب الفلسطينى .

لجنة لدراسة السياسة الاعلامية فى السعودية

■ شكل المجلس الاعلى للاعلام بالسعودية فى اجتماعه برئاسة الدكتور محمد عبده يمانى وزير الاعلام لجنة لدراسة السياسة الاعلامية السعودية والاسس التى يمكن ان تسير عليها هذه السياسة . وتضم اللجنة عددا من المسئولين والمهنيين والمتخصصين بالشئون الاعلامية فى المملكة .

وصرح الدكتور يمانى بان المجلس استعرض فى اجتماعه ايضا الدور الذى يمكن ان يقوم به الاعلام السعودى فى الالتحام بأشقائه فى الدول الاسلامية بصفة عامة وفى افريقيا بصفة خاصة .

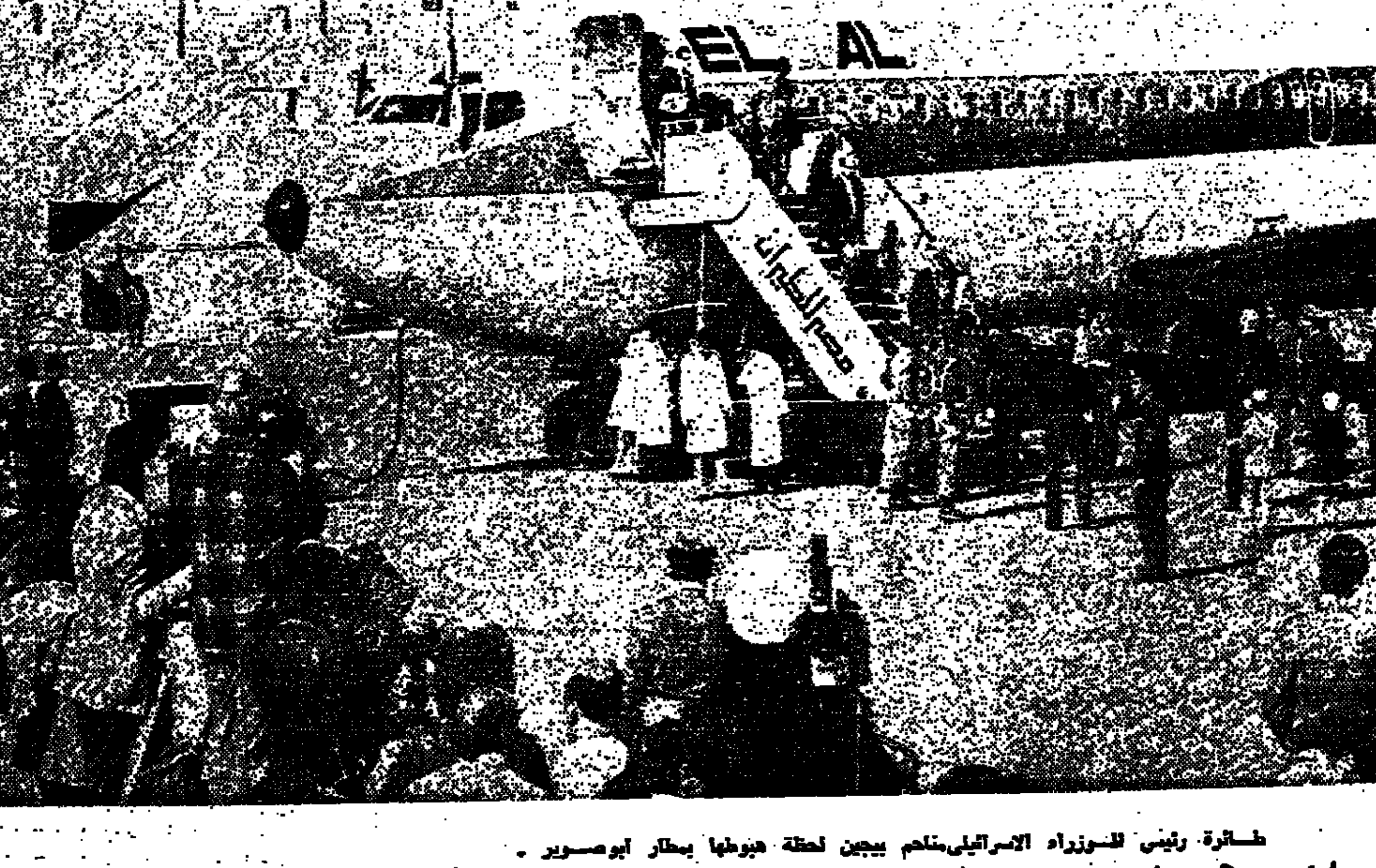

طـائرة رئيس الـوزراء الاسرائيلي مناحم بيجين لحظة هبوطها بمطار ابوصـوير .

وصول الوفد الاسرائيلي برياسة مناحم بيجين

[...]دوح مـسالم رئيس الوزراء فى [...]ستقبال مناحم بيجين رئيس وزراء [...]ائيل لدى وصوله الى مطار ابـو [...]ير أمس والفريق أول محمد عبـد [...]ى الجمسى نـائب رئيس الـوزراء [...]ير الحربية يصافح موشى ديان وزير [...]رجيـة الاسرائيلي والى جـواره [...]رال عـيزرا وايزمـان وزير [...]اع الاسرائيلى .. وعلى يسار [...]ائرة الجنرال هرتزل شـافير قـائد [...]هة الجنوبية .

[...]صوير : محمـد لطفى »

حسنى مبارك نائب رئيس الجمهورية يصحب مناحم بيجين رئيس الوزراء الاسرائيلى لحظة وصوله قادما من مطار ابو صوير بالهليكوبتر الى الاسماعيلية

مناحم بيجين رئيس وزراء اسرائيل فى حديث مع حسنى مبارك نائب رئيس الجمهورية والى جوارهما السيد ممدوح سالم رئيس الوزراء وموشى ديان وزير الخارجية الاسرائيلى .

قرينة ايبان طلبت زيارة الاسماعيلية مسقط رأسها

رافقت مناحم بيجين والوفـد الاسرائيلى الى الاسماعيلية السيدة سوزى ايبان قرينة ابا ايبـان وزير خارجية اسرائيل الاسبق وشقيقتها وهى قرينة حاييم هيرتزوج رئيس الوفد الاسرائيلى فى الامم المتحـدة .

وكانت السيدة سوزى ايبان قد طلبت من بيجين زيارة الاسماعيلية وهى تستقل نفس الطائرة التى كانت تقل رئيس الوزراء الاسرائيلى من لندن الى القدس ، وابدت قرينة ايبان ــ التى تتحدث العربية ــ رغبتها فى زيارة الاسماعيلية حيث ولدت.

ووجه اليها رئيس وزراء اسرائيل الدعوة لصاحبة الوفد الاسرائيلى الى الاسماعيلية .

وعند وصولها الى الاسماعيلية كانت فى انتظارها الدكتورة عزيزة حسين وهى من سيدات حزب مصر وحرم السفير المصرى احمد حسـين وكانت زميلة السيدة سوزى فى مرحلة الدراسة بالاسماعيلية .

وقد رافقت الدكتورة عزيزة حسين السيدة سوزى وشقيقتها فى جولة زارت خلالها معالم واحياء الاسماعيلية والاماكن التى نشأتا فيها .

هكذا من الأصل

هكذا من الأصل

الدولة

لجنة القوى العاملة بمجلس الشعب تناقش :

مقترحات بتصحيح أوضاع العاملين بالحكومة والقطاع العام

توصيف وترتيب الوظائف فى الجهات التى لم يتم فيها

كتب ــ عبد الجواد على :

تناقش لجنة القوى العاملة بمجلس الشعب فى اجتماعها يوم الثلاثاء القادم برئاسة رجب السعدى عدة اقتراحات بمشروعات قوانين مقدمة من الاعضاء، خاصة بتصحيح اوضاع العاملين المدنيين بالدولة والقطاع العام ، وفى مقدمتها اقتراح باحتساب مدة الخدمة السابقة على الحصول على المؤهل العالى لمن نقلت فئته او عين بطريق القوى العاملة بمجموعة الوظائف العالية قبل تنفيذ القانون رقم ١١ لسنة ١٩٧٥ على اساس تطبيق الجدول الثانى على حالته حتى تاريخ حصوله على المؤهل العالى ثم على اساس تطبيق المدد المبينة فى الجدول الاول من القانون .

واقتراح باستمرار العمل بنظام توصيف وتقييم وترتيب الوظائف فى الجهات التى لم يتم فيها ذلك فى ٣١ ديسمبر ١٩٧٦ . واقتراح بأن يرقى اعتبارا من اليوم الاخير من السنة المالية ١٩٧٤ او السنوات الثلاث التى تليها العاملون من حملة المؤهلات العليا وفوق المتوسطة والمتوسطة الى الفئة الاعلى من الذين تتوافر فيهم الشروط .

واقتراح بأن تعاد تسوية معاشات من انتهت خدمتهم بسبب التقاعد او الوفاة بحيث يؤخذ فى الاعتبار الترقيات المستحقة لهم عند حساب معاشاتهم .

واقتراح بأن تدرج العلاوات لمن ارجعت أقدميته فى الفئة المرقى اليهـا او لمن يستحق الترقية لفئة واحدة بشرط الا يتجاوز العامل بداية مربوط الفئة التالية للفئة المرقى اليها او التى يستحق الترقية اليها .

برقيات شكر للرئيس من رؤساء لبنان وليبريا وكولومبيا

تلقى الرئيس انور السادات برقيات شكر من الرؤساء الياس سركيس رئيس لبنان ، ووليم تولبرت رئيس ليبيريا ، والفونسو لوبيز رئيس كولومبيا ـ وذلك ردا على برقيات التهنئة التى كان الرئيس قد بعث بها الى كل منهم بمناسبة عيد الميلاد المجيد .

●● وتهانى بعيد ميلاد الرئيس

وتلقى الرئيس العديد من البرقيات اعرب فيها مرسلوها عن اخلص التهانى وأطيب الامانى لسيادته بمناسبة عيد ميلاده وفى مقدمتها برقيات من الدكتور صلاح حامد وزير المالية والمهندس عيسى شاهين وزير الدولة للمتابعة والرقابة والسيد سعد الفطاطرى سفير مصر بالسودان والسيد الشافعى عبد الحميد سفير مصر فى الفاتيكان والسيد ابوبكر عبد الغفار سفير مصر فى اثيوبيا والسيد محمد يحيى رمضان نائب وزير النقل البحرى .

●● ورئيس كوريا الجنوبية

تلقى الرئيس السادات برقية تهنئة من الرئيس بارك تشونج هى رئيس جمهورية كوريا الجنوبية بمناسبة عيد ميلاده .

وشكر الى الشيخ الشعراوى

بعث الرئيس انور السادات ببرقية شكر الى فضيلة الشيخ محمد متولى الشعراوى وزير الاوقاف وشئون الازهر ردا على تهنئة فضيلته للرئيس بعيد راس السنة الهجرية .

منظمة التضامن تحتفل بعيد انشائها اليوم

تحتفل اليوم منظمة تضامن الشعوب الافريقية الاسيوية بالعيد العشرين لقيامها .

ويقيم السيد يوسف السباعى سكرتير عام المنظمة ورئيس الهيئة الرياضية حفل استقبال فى المساء بفندق المريديان بحضور سفراء الدول الافريقية والاسيوية والمنظمات الدولية وممثلو حركات التحرير بالقاهرة .

وسوف يعرض اثناء الحفل فيلم يصور نشاط المنظمة خلال عشرين عاما .

وزارة الصحة احتفلت بعيد الطفولة امس

احتفلت وزارة الصحة امس بعيد الطفولة الذى يوافق مرور خمسين عاما على انشاء ادارة رعاية الامومة والطفولة بالوزارة ، وقد القى الدكتور ابراهيم بدران وزير الصحة كلمة فى الاحتفال اشاد فيها بالدور الكبير الذى يقوم به الرئيس انور السادات من أجل السلام.

والقت الدكتورة آمال عثمان وزيرة الشئون والتأمينات الاجتماعية التى حضرت الاحتفال كلمة اكدت فيها ضرورة حل مشاكل الطفولة فى القرية وقالت ان ٦٠٪ من اطفال مصر يعيشون فى القرى ، وطالبت بضرورة توفير سبل التنشئة اللازمة لاطفالنا ودور الحضانة اللازمة ورفع مستوى الخدمات بها وتوجيه الرعاية اللازمة للمعاقين .

وفى نهاية الحفل قام الوزيران بتوزيع شهادات التقدير والميداليات على عدد من المديرين والاطباء الذين كان لهم دور بارز فى رعاية الامومة والطفولة ، كما تم تكريم رؤساء مراكز رعاية الامومة والطفولة التى انشئت عام ١٩٢٧ .

ومسيرة من ٥٠٠٠ طفل

قام امس خمسة الاف طفل من طلائع اكتوبر وتلاميذ المرحلة الابتدائية بمحافظة اسيوط بمسيرة ضخمة طافوا خلالها فى الشوارع الرئيسية بالمدينة ، وهم يحملون صور الرئيس انور السادات ولافتات التأييد ويرددون هتافات السلام.

وقد بعث طلائع محافظة اسيوط ببرقية تأييد للرئيس السادات اعربوا فيها عن تمنياتهم لسيادته بالتوفيق والنجاح على طريق السلام .

برقية شكر لحسنى مبارك من رئيس اكاديمية البحث العلمى

تلقى السيد حسنى مبارك نائب رئيس الجمهورية من الدكتور عبد المنعم ابو العزم رئيس اكاديمية البحث العلمى والتكنولوجيا برقية شكر لحضوره حفل افتتاح مؤتمر الاكاديمية نيابة عن الرئيس السادات .

رسالة من ممدوح سالم لرئيس وزراء الجمهورية اليمنية

صنعاء ــ أ.ش.أ ــ تلقى السيد عبد العزيز عبد الغنى رئيس وزراء الجمهورية العربية اليمنية رسالة من السيد ممدوح سالم رئيس الوزراء ردا على الرسالة التى كان قد بعث بها رئيس الوزراء اليمنى وتتعلق بالموقف العربى الراهن . وقد تسلمها خلال لقائه اليوم مع السيد احمد عصمت القائم بالاعمال المصرى فى صنعاء .

وزيرة الشئون تفتتح فرع بنك ناصر ببنى سويف

تقوم اليوم الدكتورة امال عثمان وزيرة الشئون والتأمينات الاجتماعية بافتتاح فرع جديد لبنك ناصر الاجتماعى بمدينة بنى سويف كما تفتتح وحدة للتأمين والمعاشات بالمحافظة .

ذكرى المشير احمد اسماعيل القوات المسلحة تحتفل بها غدا

تحتفل القوات المسلحة غدا بالذكرى الثالثة ، لوفاة المشير احمد اسماعيل على وزير الحربية والقائد العام للقوات المسلحة فى حرب اكتوبر ٧٣ المجيدة .

ويتضمن الاحتفال زيارة كبار القادة والضباط لضريح القائد الراحل بمقابر الشهداء ، فى الصباح حيث توضع أكاليل الزهور وتقرأ الفاتحة ترحما على روحه الطاهرة ثم تقام ندوات فى جميع التشكيلات والوحدات يتحدث فيها القادة عن حياة الفقيد وجهوده فى اعداد القوات المسلحة للقتال .

وفى المساء يتم احياء الذكرى فى دار ...

■ تيسيرات هامة للمستثمرين العرب والاجانب فى المناطق الحرة :

اقامة المشروعات فى مناطق نائية شرط لاعفائها من الجمارك

التعامل يتم بالعملات الاجنبية فى المناطق الحرة بين الأشخاص فى الداخل والخارج

الأموال المستثمرة فى المشروعات ترد الى مصر عن طريق التحويلات المصرفية

كتب ــ اسامة غيث

تتضمن اللائحة التنفيذية لقانون استثمار المال العربى والاجنبى التى اصدرها الدكتور حامد السايح وزير الاقتصاد والتعاون الاقتصادى عدة مبادىء هامة للتيسير على المستثمرين، فى مقدمتها انه يشترط لاعفاء المشروعات من الرسوم والضرائب الجمركية او تأجيلها او تقسيطها : ان تقام فى مناطق نائية أو تسهم فى تعميرها ، او ان يقدم المشروع وسائل انتاج متطورة او يسهم فى تطوير ما هو قائم منها ، او ان يكون العائد على الاستثمار منخفضا بالمقارنة الى المعدلات المتعارف عليها بالنظر لطبيعة النشاط ، او ان يكون نشاط المشروع فى مجال استراتيجى او حيوى ، كما تقضى هذه المبادىء :

■ التعامل بالعملات الحرة : تتم المعاملات بين الاشخاص الطبيعيين والمعنويين المرخص لهم بمزاولة النشاط فى أى من المناطق الحرة بين بعضهم البعض وكذا المعاملات بينهم وبين عملائهم فى الداخل والخارج بالعملات الاجنبية ، وتطبق فى هذا الشأن القواعد الخاصة بتنظيم عمليات النقد الاجنبى المقررة فى مصر على المعاملات فى الخارج ، ولا يجوز للمرخص لهم بمزاولة النشاط فى المناطق الحرة تسوية معاملاتهم بالجنيهات المصرية الا فى الحدود التى تسمح بها تعليمات الرقابة على النقد .

■ الدخول للمناطق الحرة : يجوز لمن يحصل على ترخيص بدخول الى المناطق الحرة العامة المتصلة بموانى بحرية أو جوية او منافذ برية ان يحمل معه دون تصريح نقدا مصريا او اجنبيا عند الدخول او الخروج فى الحدود التى تسمح بها تعليمات الرقابة على النقد للمسافرين الى الخارج او القادمين الى البلاد ، ويحظر الدخول الى هذه المناطق والخروج منها بأوراق مالية او وسائل دفع سواء كانت مقومة بنقد مصرى او اجنبى .

■ قواعد دخول الاموال المستثمرة : ترد الاموال المستثمرة فى المشروعات التى يرخص باقامتها فى المناطق الحرة بتحويلات مصرفية من الخارج باحدى العملات عن طريق احد البنوك المعتمدة فى مصر او بالخصم على حسابات النقد الاجنبى لها لدى هذه البنوك وذلك لمقابلة ما يحتاجه المشروع من آلات ومعدات وخامات ومواد وسلع من داخل البلاد وكذا ما يغطى المصروفات غير المنظورة والتى يحتاجها المشروع فى طور الانشاء ، والالات والمعدات والخامات والمواد والسلع المستوردة من الخارج لاغراض اقامة وتشغيل المشروعات المرخص بها .

■ بضائع المنطقة الحرة : لا تخضع البضائع التى تدخل المنطقة الحرة لأى قيد من حيث مدة بقائها فيها ، وتعفى من الضرائب الجمركية وغيرها من الضرائب والرسوم المتعلقة بها الادوات والمهمات ووسائل النقل متى كانت ضرورية لخدمة اغراض تلك المنشآت وكانت داخلة ضمن أصولها الثابتة ولا يجوز للمنشآت المرخص بها التصرف فى تلك الادوات والمهمات والالات ووسائل النقل الا بعد الحصول على موافقة الهيئة او مجلس ادارة المنطقة .

■ سريان قانون العمل على العاملين فى المناطق الحرة : نصت اللائحة على أن تسرى على العاملين بالمنشآت المرخص لها فى المناطق الحرة أحكام قانون العمل فيما لم يرد بشأنه نص خاص فى اللائحة وذلك دون الاخلال بما تقرره النظم الخاصة بهذه المنشآت من مزايا افضل للعاملين بها . □

الرئيس انور السادات خلال اجتماعه أمس بالسيد محمد ابراهيم كامل وزير الخارجية بعد أن حلف اليمين . وقد استمر الاجتماع نصف ساعة .

عيد ميلاد الرئيس أطفال مصر احتفلوا به أمس

شهد الدكتور عبد الحميد حسن رئيس جهاز الشباب احتفال اطفال مصر بعيد ميلاد الرئيس أنور السادات الذى اقامه جهاز الشباب أمس . وقد تضمن الاحتفال عروضا مسرحية قدمها الاطفال ، وتخلله توزيع الجوائز على الفائزين فى المسابقات الدينية والفنية ، كما قدم الاطفال اغنية عن السلام واوبريتا غنائيا من ابطال الطلائع .

وقد القى رئيس الجهاز كلمة قال فيها ان الرئيس السادات هو امل الاجيال الصاعدة فى هذا الوطن العزيز وفى الامة العربية بل وفى العالم كله فى السلام القائم على العدل المشبع للامان والاطمئنان للمجتمع الكبير كله برجاله وشيوخه وشبابه واطفاله وللمجتمع الصغير الذى يتمثل فى الاسرة النواة الاولى للمجتمع فى الاباء والابناء الذين يتطلعون جميعا الى سلام يؤمن حياة الابناء . واضاف ان انظار العالم كله تتجه اليوم الى مصر والى بقعة من ارض مصر هى جزيرة السلام وتتطلع قلوب الملايين الى خطوة اخرى من خطوات الرئيس من اجل السلام . □

نتائج زيارة بيجين مناقشتها بحزب مصر

يعقد السيد محمود ابو وافية سكرتير عام حزب مصر اجتماعا غدا الثلاثاء ، بحضور رؤساء المجموعات الاقليمية البرلمانية للحزب واعضاء مجلس الشعب لمحافظة القاهرة ، لمناقشة النتائج التى تحققت على ضوء زيارة رئيس الوزراء الاسرائيلى لمصر ، ومتابعة تطورات الموقف .

كما يتم فى الاجتماع الذى سيحضره الدكتور عبد المنعم القيسونى نائب رئيس الوزراء والدكتور احمد ابو اسماعيل رئيس لجنة الخطة والموازنة ، استعراض الملامح الرئيسية للخطة والموازنة على ضوء التقرير الذى اعدته لجنة الخطة والميزانية لعرضه على مجلس الشعب .

شيخ الازهر لاساتذة امريكيين

لن يستقر السلام قبل تحرير القدس

استقبل امس فضيلة الامام الاكبر الدكتور عبد الحليم محمود شيخ الازهر وفدا من اساتذة جامعة كولورادو الامريكية وتحدث اليهم عن مزايا الاسلام ، والجوانب الانسانية التى يدعو اليها . وقال ان الانبياء جميعا قبل الرسالة المحمدية كانوا على عقيدة التوحيد وسماهم القرآن « مسلمين » لانهم أخضعوا انفسهم لارادة الله الواحد الاحد . ثم تحدث عن عروبة مدينة القدس واهميتها لدى المسلمين لانها كانت قبلتهم الاولى ، ومسرى رسول الله صلى الله عليه وسلم ومعراجه ، ولن يستقر السلام الا بعودة القدس .

وقال الامام الاكبر للوفد الامريكى ان الاسلام يقف ضد الماركسية سواء فى جانب العقيدة أو فى الفكرة الاقتصادية، لان كل اعمال الاسلام ودراساته تقوم على الايمان بالله وحده ، والماركسية لا تؤمن بوجود الله . والاسلام لا يحد من الملكية ولا يمنعها ما دام صاحب المال يكسبه من طريق مشروع ، ويؤدى حق الله فيه . والاسلام يؤمن بالسيد المسيح وسيدنا موسى عليه السلام كما يؤمن بجميع الانبياء ولهذا يحترم المسلمون جميع الديانات السماوية ، كما ان الاسلام قد رسم للمسيحية والمسيح صورا رائعة تدل على مدى تقديره للسيدة مريم والسيد المسيح .

اجازة نصف السنة بجامعة حلوان تبدأ ٢٦ يناير

تقرر ان تبدأ اجازة نصف السنة بجامعة حلوان يوم السبت الموافق ٢٦ يناير القادم على أن تستأنف الدراسة يوم السبت ١١ فبراير .

٧٥ مليون جنيه انتاج ٣ شركات هندسية ومعدنية

بلغ انتاج ٣ شركات هندسية ومعدنية تابعة لوزارة الصناعة ٧٥ مليون جنيه هذا العام ، وهى شركات النصر للسيارات والنصر للمواسير وسيماف لانتاج عربات السكك الحديدية . وقد تفقد المهندس عز الدين هلال وزير الصناعة والبترول هذه الشركات أمس حيث اجتمع بمجالس اداراتها ولجانها النقابية ، لبحث مشروعاتها .

وتبين للوزير فى زيارته أن قيمة الانتاج فى الشركة الاولى هذا العام بلغت ٥٢٫٨ مليون جنيه وقيمة الصادرات ٨٫٥ مليون جنيه وأن من بين مشروعاتها الجديدة استكمال المشروعات المشتركة للورى والاوتوبيسات والجرارات الزراعية والمقطورات ، كما تبين ارتفاع حجم الانتاج فى شركة النصر للمواسير الى ١٤٫٢ مليون جنيه وأن الشركة تنفذ حاليا مشروعات لصناعة المواسير الملحومة وسحب المواسير . كما تبين للوزير ان قيمة حجم انتاج شركة سيماف بلغ هذا العام ٨٫٢ مليون جنيه .

وأنها تنفذ مشروعا لاقامة مصنع جديد لعربات السكة الحديد بمدينة الواسطى ...

١٤ مليون جنيه لتطوير الطرق

التعاقد على ٤٤ سيارة لرصفها وصيانتها

كتب ــ أحمد عصمت :

تجرى اليوم مناقشة المبالغ المقررة لتطوير الطرق فى القاهرة والمحافظات ، من عام ١٩٧٨ ، وذلك فى الاجتماع الذى يعقده مجلس ادارة صندوق صيانة الطرق برياسة المهندس عبد الستار مجاهد وزير النقل والمواصلات والنقل البحرى، وتبلغ الاعتمادات المرصودة لذلك فى العام القادم نحو ١٤ مليون جنيه .

وقد تعاقدت هيئة الطرق البرية والمائية على توريد ٤٤ سيارة تلائم لخدمة أغراض انشاء الطرق وصيانتها فى المدن والمحافظات ، لتطوير هذه الطرق باستخدام الوسائل الحديثة .

كما تناقش اليوم اجراءات رفع معدلات انشاء وصيانة الطرق فى المحافظات ، والتعجيل بانهاء المشروعات الحالية ، وتتضمن هذه الاجراءات تحقيق اللامركزية ، عن طريق السماح للمحافظين بشراء قطع الغيار اللازمة لاصلاح معدات الرصف ومحطات الخلط التى تستخدم فى مشروعات الطرق .

ومن هذه الاجراءات السماح بصرف الحصص النقدية للمشروعات التى تتأخر تنفيذها بالمحافظات ، فى ضوء الموقف التنفيذى لهذه المشروعات والاولويات المقررة ، على ان يتم توجيه رصيد الصندوق الى المحافظات بواقع ٤٠ ٪ والى هيئة الطرق بواقع ٦٠ ٪ .

٣٥٠ جنيها تكلفة اصلاح الفدان الواحد بدلا من ١٢٠٠ جنيه

الزقازيق ــ من عادل شفيق : افتتح المهندس عبد العظيم ابو العطا وزير الرى واستصلاح الاراضى محطة طلمبات السعدة بمحافظة الشرقية ، وتخدم ١٧ الف فدان وتبلغ تكاليفها نصف مليون جنيه وقوة تصرفها نصف مليون متر مكعب يوميا .

وتفقد الوزير محطة التسمين التى اقيمت على مساحة ٣٨٠٠ فدان بمنطقة الخطارة بالشرقية ، وقال ان هذه التجربة الرائدة ساهمت فى خفض تكلفة الانتاج الحيوانى وخفض تكاليف الاستصلاح حيث بلغت قيمة استصلاح الفدان الواحد ٣٥٠ جنيها بينما كانت حوالى ٦٥٠ جنيها فى المزارع الحكومية بل وصلت فى بعض المناطق الى ١٢٠٠ جنيه .

واكد ابو العطا على اهمية مشاركة القطاع الخاص والجمعيات التعاونية فى الاستصلاح وتربية الماشية وقال ان دور الوزارة يقتصر على تزويدها بالخبرات الفنية والامكانيات العلمية .

الكمبيوتر والميكروفيلم ادخال نظامهما بوزارة المالية

اعلن الدكتور صلاح حامد وزير المالية أن الوزارة قررت ادخال نظام الكمبيوتر والميكروفيلم فى كافة القطاعات التابعة لها ، حتى يمكن مسايرة التقدم العلمى فى العالم ، مما يؤدى بالتالى الى استقرار نظمنا المالية ، بما يتلاءم واهداف سياسة الانفتاح الاقتصادى التى تنتهجها مصر حاليا .

اعلن ذلك وزير المالية امس فى الاحتفال ببدء ادخال نظام الميكروفيلم فى مجالات عمل وزارة المالية والميكروفيلم وكبار المسئولين فى قطاعات وزارة المالية .

شراء مدد الخدمة جائز لمن جاوزوا سن التقاعد

وافقت الهيئة العامة للتأمين والمعاشات على انه يجوز للعاملين الذين بلغوا سن التقاعد بعد أول سبتمبر ١٩٧٥ ابداء الرغبة فى شراء مدة خدمة طبقا لحكم المادة ١٣ من الاحكام الانتقالية من القانون رقم ٢٥ لسنة ١٩٧٧ ، والتى تقضى بأن يكون السداد دفعة واحدة وخلال ستة شهور من تاريخ العمل بالقانون .

صرح بذلك مصدر مسئول فى الهيئة واوضح انه مادامت الطلبات الخاصة بشراء مدد الخدمة قد قدمت فى الميعاد القانونى فيكون سداد المبالغ فور اخطار صاحب الشأن حتى ولو بعد انتهاء المدة القانونية .

ويستفيد من هذه الفتوى كل من تقدم بطلب لشراء مدة خدمة خلال الفترة من أول مايو ١٩٧٧ وحتى ٣١ اكتوبر من العام نفسه .

٣ فروع لهيئة التصنيع الحربى فى السعودية والامارات وقطر

ابو ظبى ــ وكالات الانباء ــ قال الدكتور اشرف مروان رئيس مجلس ادارة الهيئة العربية العليا للتصنيع الحربى ان الهيئة ستفتتح ثلاثة مكاتب فرعية لها فى كل من المملكة العربية السعودية ، ودولة الامارات العربية المتحدة ، ودولة قطر خلال العام القادم . واوضح فى تصريح له نشرته امس « صوت الامة » الاسبوعية فى ابو ظبى ان مكتب الهيئة الفرعى بالسعودية سيفتتح قريبا ، ومكتبها الثانى فى ابو ظبى خلال النصف الثانى من العام القادم ، يليه مكتب الدوحة .

وقال ان الفريق اول محمد عبد الغنى الجمسى سيشهد الاجتماع القادم للهيئة يوم ١٧ فبراير فى ابوظبى بحضور وزراء الخارجية والدفاع بالسعودية والامارات وقطر .

١٢ مليون جنيه لتطوير صناعات الكهرباء والالكترون

تتضمن خطة الصناعة ، خلال عام ٧٨ الجديد ، التوسع فى انتاج شاشات التليفزيون واللمبات الكهربائية ، على النحو الذى يكفى لمواجهة احتياجات الاسواق المحلية ، الى جانب التوسع فى تصنيع التليفزيون العادى .

وقد ناقش المهندس أحمد عز الدين هلال وزير الصناعة والبترول تفصيلات تنفيذ هذه الخطة ، مع المهندس ابراهيم شركس نائب رئيس هيئة التصنيع ، على اساس اعتماد ١٢ مليونا و ٣٥٧ الف جنيه لتطوير هذا القطاع .

ومن هذا الاعتماد ٤٫٥ مليون جنيه لتجديد المصانع باحلال معدات جديدة بدلا من القديمة ، فى مختلف الشركات ، طبقا للتقارير الفنية التى تم اعدادها فى هذا الشأن . وهناك مبالغ أخرى لتنفيذ مشروع مشترك لتجميع التليفزيون العادى والملون ، بالاضافة الى انتاج الكاسيت ، وتطوير انتاج الادوات الكهربائية ، والتوسع فى انتاج البطاريات الجافة والسائلة فى مصانع الشركة العامة للبطاريات .

تعاون نقابى عمالى بين مصر والسودان وانجلترا

المحلة الكبرى ــ من عبد المنعم ابو شامية : اوصى المؤتمر النقابى العمالى المشترك بين مصر والسودان وانجلترا فى ختام اجتماعاته أمس بدعم الحركة النقابية العمالية وزيادة التعاون بينها، واستنكر المؤتمر التحركات المشبوهة للاتحادات العمالية فى العراق وسوريا وليبيا والجزائر ، وقرر الاعضاء ارسال برقية تأييد ومبايعة للرئيس انور السادات يباركون فيها خطواته التاريخية لتحقيق السلام العادل ، كما قرروا عقد مؤتمرين الاول فى ٢٦ يناير بالخرطوم والثانى فى ٢٤ فبراير بمانشستر .

عقد المؤتمر بشركة غزل المحلة برئاسة السيد سامى عزمى نائب رئيس النقابة العامة لعمال الغزل والنسيج ، ورأس الوفد السودانى السيد طه محمد احمد رئيس اتحاد نقابات عمال السودان وضم ٣٥ نقابيا ، كما ضم الوفد الانجليزى ٦ اعضاء برئاسة المستر دود لفلين رئيس اتحاد عمال انجلترا .

خريطة مسح شامل للدلتا اهداؤها لجامعة عين شمس

بحث أمس الدكتور عبد العزيز سليمان رئيس جامعة عين شمس مع الدكتور فاروق الباز العالم الجيولوجى والاستاذ غير المتفرغ بكلية علوم عين شمس ، المشروعات الخاصة باكتشاف الثروات الطبيعية فى صحرائنا المصرية ، والتى تشارك فيها جامعة عين شمس . وقد أهدى الدكتور الباز الى رئيس الجامعة خريطة المسح الشامل الطبوغرافى للدلتا والصحراء .

وفد مصر الى داكار سفره امس برياسة السلمى

غادر القاهرة أمس الى داكار وفد برئاسة الدكتور على السلمى وزير الدولة لشئون مجلس الوزراء فى زيارة للسنغال تستغرق خمسة ايام .

ويحضر الوفد خلال هذه الزيارة المؤتمر العام للحزب الاشتراكى السنغالى الذى يعقد غدا ويحضر التوقيع على ميثاق رابطة الاشتراكية الافريقية التى تضم ٦ دول هى مصر وتونس والسودان والسنغال والمغرب وموريتانيا .

مشكلة نقص القطن مناقشتها فى حزب مصر اليوم

تعقد لجنة الزراعة فى حزب مصر العربى الاشتراكى صباح اليوم اجتماعا برياسة المهندس سعد هجرس نائب وزير الزراعة ، لمناقشة مشكلة نقص محصول القطن هذا العام ، وتسهيلات التسويق التعاونى . ويحضر اجتماع اللجنة السيد صلاح حامد وزير المالية والسيد زكريا توفيق عبد الفتاح وزير التجارة .

القرض اليابانى للقناة يغطى عقود تعميقها

بحث أمس الدكتور حامد السايح وزير الاقتصاد والتعاون الاقتصادى مع السيد موكيشرو يوموكو سفير اليابان بالقاهرة استخدامات القرض الثانى الذى تساهم فيه اليابان فى تمويل مشروعات المرحلة الاولى لتوسيع وتعميق قناة السويس والبالغ حجمه ٩٢ مليون دولار .

الموقف الراهن

حتى الآن على مايرام

اعـم نبـأ ، من داخـل كواليس الحجـرات المغلقة ، فى « جـزيرة الفرسـان » ، امس ، هو أن « ابن مصر » ، دخل على « كبير اليهود » ، وصحبه ، وفى قبضـته ، الورقة الرابعة !

ولم يكن ، احد فى العالم ، حتى بعد مواجهة « الكنيست » ، يتوقع ، ان يدخل ومعه هـذه الورقة ، الى مائدة المفاوضات !

●● خاصة وان كل المساومات العربية الرافضـة والمنـفية ، والموسكوفية المتآمرة المعلنة ، والتى لم تسفر من وجهها بعد ، تنبهت مبكرا لخطورة حصول السادات على هذه الورقة بالذات ، فقامت بواحدة من اكبر « العمليات المسرحية » فى التاريخ المعاصر ، لحرمانه منها !

كان الخصـم الاسرائيلى بوجهيه ، المدمر ، او التوسعى ، يهمس للرئيس كارتر ، وفى كواليسه ــ من حوله ــ كلما اشتد الضغط الدولى عليه ، بسؤال استراتيجى استعصت الاجابة عليه ، وهو ام المشكلة !

كان يقـول : فلنفترض ان انـور السادات صادق حقا فى التوصل الى « مخرج صـادق لجميع الاطراف » ، وانه لم يشن هجوم سلامه ، كخديعة .. فماذا سوف يحدث ، بعد اختفائنا جميعـا ــ نحن وهو ــ كشخصيات معاصرة ، فى وقت طـال او قصر ، يعلمه الله وحده ... هل يمكننا لمجرد « حسن نية انور السادات » ، ان نقرر مصيرنا والاجيال القادمة ، من بعدنا ، بما يعدل اوضـاعنا العسكرية ، والسياسية ، فى وسط هـذا البحر المتلاطم من الحقد علينا !؟

وكان انور السـادات ، يعلم ان « هجوم السلام » لن يفلح ، فى اجيار اسرائيل سلبيا ، على الانسحاب ، ان لم يعاد تشكيل « العلاقة بين اليهود والعرب ، المسلمين والمسيحيين » على اسس انسانية ، تتخطى فترة رئاسة اى زعيم !

●● وان البديل الوحيد هو الانسياق قسرا لشن الحرب ، واحلال الدمار ، على الجانبين ... بل اختلال التوازن العالمى فى المنطقة الملاصقة لبطن الاتحاد السوفيتى ، فى جوف « مطعم ومخزن بترول العـالم » ... والذى يمكن ان تتوقف اذا دبت الفوضى فيه ، جميع اساطيل العالم اللاشيوعى ، البرية ، والجوية ، والبحرية ... وحتى مدفأة بيت اقوى رجل فى العالم !

ولكنه ، كان يعلم ، أن هذه مهمة تحتاج الى جيل كامل او اكثر ...

●● وقيل له ان اى محاولة فى هذا السبيل الان ، ضرب من الجنون !

ولكن « المقاتل الجسور » أصر على ان يعلن لاول مرة ــ بعمل صادق جرى ــ ان هذا هو الهدف !

●● فان تحقق ، فى عهده ، او من بعده ، فكت العقدة !

فهذا هو السبيل كى يطمئن المتهور الاسرائيلى ، ويختنق او يتفضح التوسعى الصهيونى !

وكان يعلم ان الديموقراطية ، ستشجع كوادر القوى المضادة ، والطامعة ، داخل مصر ، على التحرك بتهور ، فى هذه اللحظات البالغة الدقة .. وان الحكومات التى تصر على استمرار حرب « الزعامة لمن » وتكبيل اكبر دولة عربية ، اقتصاديا وسياسيا وعسكريا ، سوف تفتح كل خزائنها ، وتجيش كل قـواها ، وتحالفاتها ، واعلامها ، لتدمير النظام المصرى ، او تشويه سمعته ...

●● وكان يعلم ان الضائقة الاقتصادية المصرية ، سوف تكون سلاحا ذا حدين ...

سوف تستخدم كسيسة ، من كوادر القوى المضادة ، لاثارة السخط ضد النظام كله .. بحجة « الخيانة الدينية والقومية » ...

●● وسوف تستخدم ايضا لاقناع

(البقية صفحة ٨)

راشد عطار

●● الفرق المشتركة عند نقطة بداية السباق الذى تأخر عن بداية موعده بـ ٤٥ دقيقة نظرا لسرعة تيار الماء وعدم القدرة على التحكم . تصوير : فؤاد صقر

فرنسا تفوز بسباق الأقصر الدولى للتجديف

بعد صراع عنيف بين فريقى الولايات المتحدة وانجلترا

فريق المقاولون ممثلا لمصر ويفوز بالمركز الرابع وبلجيكا بالخامس

الاقصر — من اسماعيل البقرى :

فازت فرنسا ببطولة سباق الاقصر الدولى للتجديف بعد اعنف سباق نشهده على صفحات النيل فى مصر بعد ان دخلت هذه الرياضة فى بلدنا وعرفت طريق المسابقات الدولية وقد تمكن الفريق الفرنسى من ان يفوز بالمركز الاول بعد صراع عنيف مع فريقى الولايات المتحدة وانجلترا فى سباق القوارب الثمانية وذلك منذ بداية السباق الى نهايته حتى اننا لم نتمكن من معرفة الفريق الفائز عند خط النهاية .

لقد قطع الفريق الفرنسى مسافة السباق وقدرها ٢ كيلو مترا فى زمن قياسى قدره ٥ دقائق و ٢٤ ثانية بينما جاء فريق انجلترا فى المركز الثانى بفارق ثانية واحدة أى مسجلا المسافة فى ٥ دقائق و ٢٥ ثانية ، وجاء فريق الولايات المتحدة فى المركز الثالث ويفارق ثانية واحدة عن الفريق الانجليزى ومسجلاً المسافة فى ٥ دقائق و ٢٦ ثانية .

كيف فاز نادى المقاولون العرب ؟

وقد جاء فريق نادى « المقاولون العرب » فى المركز الرابع متقدما على فريق بلجيكا الذى احتل المركز الخامس : اشترك فريق « المقاولون العرب » ممثلا لمصر فى هذا السباق بعد احتلاله المركز الاول فى التصفيات التى نظمها اتحاد التجديف لاختيار الفريق الذى يمثل مصر فى هذا السباق ، بعد أن الغيت فكرة تنظيم السباق لفرق الجامعات الاهلية وأن يكون مفتوحا للفرق الاهلية وقد كان مقررا أن يشترك فريق المانيا الغربية ويوجوسلافيا فى هذا السباق ، ولكنهما اعتذرا عن عدم الحضور .

والنتيجة التى حصل عليها الفريق المصرى ، هى نتيجة مشرفة اذا وضعنا فى الاعتبار أن الفريق يضم مجموعة كبيرة من الناشئين تحت ١٨ سنة ومعظمهم من طلبة المدارس والجامعات ، وأن خبرتهم الدولية قليلة اذا قيست بخبرة الفرق الاخرى وان اللاعبين الذين مثلوها سبق لهم الاشتراك فى بطولة العالم الاخيرة فى امستردام ، بل أن فريق بلجيكا الذى احتل المركز الخامس بعد الفريق المصرى يضم ثلاثة لاعبين من الذين مثلوا بلجيكا فى الدورة الاوليمبية الاخيرة فى مونتريال

تشكيل الفريق ؟

وقد مثل نادى « المقاولون العرب » كل من : هشام فتح الباب ويحيى احمد فؤاد ورجب اسماعيل وطارق عبد المحسن وسيد رزق وعلاء رفيق وهشام القزاز وممدوح عبد الحليم وللدفة : محمد عبد الرازق .

ويدرب الفريق مدحت خليل وعباس خميس ويشرف عليه من الناحية الادارية كل من نظمى عبد المنعم والرائد طارق عميرة .

وقبل أن يبدأ السباق الدولى اقيم مهرجانا شعبيا داخل معبد الاقصر قام بافتتاحه اللواء عبد الحفيظ الباجورى محافظ قنا بايقاد الشعلة بعد أن اصطفت الفرق المشتركة داخل المعبد وهى ترتدى الملابس الرياضية وتحمل فى ايديها المجاديف .

طابور عرض للفرق المشتركة

وبعد أن ألقى المحافظ كلمته ، قدمت طالبات المدارس الابتدائية بعض الرقصات الشعبية والفرعونية ، وبعد أن انتهى هذا العرض بدأ طابور عرض الفرق يتقدمهم حملة المشاعل بالزى الفرعونى وسط دقات الطبول !! وسار هذا الركب من داخل المعبد حتى وصل الى شاطىء النيل تخليدا لعادة قدماء المصريين فى احتفالاتهم الدينية .

وبعد أن نزلت الفرق الى شاطىء النيل لاستلام القوارب للوصول الى مكان بداية السباق نزل الدكتور حسن صبرى الخولى رئيس الاتحاد واستقل لنشا خاصا ومعه اللواء حسن الكردى سكرتير عام الاتحاد واعضاء اللجنة المنظمة لمتابعة سير السباق والاطمئنان على سلامة كل المشتركين حتى خرج السباق بصورة مشرفة وشهده جمهور كبير وقف على جانبى الشاطىء يشجعوا الفرق بحماس بالغ وصل الى حد توتر الاعصاب فهتفوا ضد الفريق المصرى عندما اعتقدوا أن القارب لم يصل حتى خط النهاية مثل بقية الفرق . ولكن الذى حدث ان الفرق الاخرى هى التى تقف عند النهاية .. واستمرت فى السباق حتى تقلل من سرعتها .

حول السباق

●● اقامت محافظة قنا حفل تكريم للفرق المشتركة فى فندق «ونتر بالاس» حيث وزعت الجوائز على الفرق المشتركة وميداليات تذكارية على الذين اسهموا فى تنظيم السباق .

●● تم تشكيل اللجنة العليا للسباق من الدكتور حسن صبرى الخولى وعادل طاهر وكيل أول وزارة السياحة ونعمان صبرى وكيل الوزارة بجهاز الرياضة واللواء حسن الكردى سكرتير اتحاد التجديف ومدير المهرجان .

أما اللجنة المنظمة فتتكون من : اللواء حسن الكردى واحمد فريد ونظمى عبد المنعم ومحمد محمود عبد الوهاب وعلى حامد ومحمود عميره ونصر وكمال نصيف .

اما هيئة تحكيم السباق فتضم اللواء فايز يكن وكيل اتحاد التجديف والحكم العام وعلى حامد وفتحى السحراوى وسعد زغلول وامين فوزى وأحمد رفعت مكاوى واحمد فريد ابراهيم وعلى توفيق .

●● يقيم نادى المقاولون العرب فى الخامسة مساء اليوم حفل استقبال لجميع الفرق المشتركة وذلك للتعارف بين جميع الفرق المشتركة .

●● تقرر تعديل خط مجرى سباق النيل الذى يقام فى الثالثة بعد ظهر غد ، بحيث يبدأ من كوبرى عباس وينتهى أمام نادى جامعة القاهرة . وتقرر ان يشترك فى سباق الغد نادى شرطة القاهرة بحيث يضم السباق ٦ فرق .

مباراة كروية للزمالك بمحافظة سوهاج

يلعب نادى الزمالك يوم ٦ يناير المقبل بمحافظة سوهاج مباراة كروية مع منتخب سوهاج يخصص ايرادها لدعم ميزانية نادى اخميم وطهطا . وقد وجهت محافظة سوهاج الدعوة للاهلى والاسماعيلى للعب هناك لصالح الاندية والهيئات الرياضية بالمحافظة .

الاستغناء عن تنكوفتش واعفاء محمد الجندى

قرر مجلس ادارة اتحاد كرة القدم عقب اجتماعه مساء أمس الاول عدم تجديد عقد المدرب اليوجوسلافى تنكوفتش وانهاء عمل المدير الادارى محمد الجندى ، واعادة تشكيل اللجنة الفنية والجهاز الادارى الفنى للفرق القومية ، بالاضافة الى دراسة لنظام الاحتراف تمهيدا لتطبيقه كوسيلة فعالة لرفع مستوى اللعبة ، مع عقد اجتماع فى السادسة والنصف مساء غد بمبنى الاتحاد ، يحضره اعضاء مجلس الشباب بمجلس الشعب والمسئولون فى جهاز الرياضة واعضاء اللجنة الاوليمبية ورؤساء اندية الدورى الممتاز والنقاد الرياضيون والعاملون بالبرامج الرياضية بالاذاعة والتليفزيون لبحث شئون اللعبة .

انتصار مزدوج للناشىء خالد المنياوى

فاز بكأسى الأهرام لتحت ١٨ والتليفزيون لتحت ٢١

حقق خالد المنياوى أمس فوزا مزدوجا اثر فوزه بكأس الاهرام للناشئين تحت ١٨ سنة وكأس التليفزيون تحت ٢١ سنة كما حصل عبد الجواد محمد على بطولة فردى الرجال بعد فوزه على هشام ناصر ٦-٦ — صفر ٦ — صفر ، ٦-٤ — ٤ فى اقصر مباراة من خمس مجموعات تلعب فيها هشام مجهدا !! كما فاز طارق السقا وعلى عبد المعطى ببطولة الزوجى اثر فوزهما على حسين لطفى وعبد الجواد محمد ٢ — ٦ ، ٦ — ٧ ، ٦ — ٧ ، ٦ — ٦ .

●● مباراة خالد واحمد مطاوع فى نهائى كأس الاهرام للناشئين تحت ١٨ سنة سيطر عليها خالد منذ بدايتها مما أمكنه أن ينهيها لصالحه ٦ — ٤ ، ٦ — صفر . وكان أحمد مطاوع حذرا بدرجة كبير ففقد الكثير وجعلته يظهر أقل من مستواه !! أما خالد فكان مهاجما باستمرار واستغل الضربات الساقطة

●● أما مباراة الدور النهائى لكأس التليفزيون تحت ٢١ سنة فكانت مباراة رائعة ومثيرة فيما بين خالد وطارق السقا وهما من اقوى اللاعبين وكانت ثارية بالنسبة لطارق الذى هزم من خالد فى دور الـ ١٦ لفردى الرجال !!

فى بداية المباراة بدأ طارق مصمما على الفوز بأى طريقة مما جعله مهاجما على الشبكة وانتزع من خالد ٢ اشواط متتالية ولكن خالد الهادىء الاعصاب يتقدم وينهى المجموعة لصالحه ٦ — ٤ ثم المجموعة الثانية ٧ — ٥ .

●● انتهت البطولة أمس ولدى سؤال أوجهه للاتحاد المصرى للتنس لماذا تقام البطولة مضغوطة بحيث تشمل عشر مسابقات يشترك فيها ٢١١ لاعب ولاعبة فى عشرة أيام فى ٨ ملاعب فقط مما يجهد اللاعبين الذين يشتركون فى عدة مسابقات ويلعبون ثلاث وأربع مباريات فى اليوم

●● كانت لجنة ادارة البطولة المكونة من حمدى علوانى وعلى رحمى وعبده الجمال موفقة فى تنظيم البطولة ولكنها متهاونة بالنسبة للاعبين فكان اللاعب يتأخر يومين بل وثلاثة وتؤجل له المباراة المفروض أن اللاعب الذى لا يأتى فى موعده تلغى مبارياته حتى لا تتكدس

●● اجمع الـ ١٦ حكم الموجودين بالبطولة على أن خالد المنياوى يستحق لقب أحسن لاعب نظرا لسلوكه داخل الملعب وخارجه فهو هادىء الاعصاب لا يثور أو ينفعل

●● شيرين عادل ناشىء الكرة التونيقية تعدى على أحد الحكام بالضرب وكان هذا اللاعب قد ارتكب هذا فى بطولة المعادى وأوقفه الاتحاد لمدة شهر ولكنه كرر نفس التصرف مرة أخرى فى بطولة التونيقية وقد تقدم فيه الحكم تقريرا للاتحاد !!

سؤال !! هل هذا تصرف لائق يصدر من لاعب المفروض أنه يعرف آداب الرياضة أن لعبة التنس لعبة لا تحتاج للعصبية والثورة ومن طفل فى الثانية عشرة من عمره !! أن الاتحاد عليه أن يتخذ قرار أكثر تشددا

●● عبد الجواد محمد !! الفائز ببطولة فردى الرجال كان تصرفه معيب وتؤسفه فليس الاعتراض معناه التفوه بالفاظ نابية وترك المباراة فى نصف الشوط الاخير وكان الله فى عون ادارة التحكيم التى حكمت ٢٤٢ مباراة فى عشر أيام ، وتعرضت لما لا يليق من الفاظ وتصرفات .

ماجدة عزت

جولة الملاعب

اختيار نشوى ومحيى اسماعيل كأحسن لاعبة ولاعب فى رياضة السلاح هذا العام

●● وقع اختيار الاتحاد المصرى للسلاح على نشوى احمد كأحسن لاعبة لهذا الموسم ، كما اختير محمد محيى الدين اسماعيل كأحسن لاعب ايضا . وقد وقع عليهما الاختيار على ضوء نتائج هذا الموسم سواء المحلية منها او الدولية .

الموسم الجديد للفروسية يبدأ الخميس القادم بالقاهرة

●● قرر اتحاد الفروسية ان يبدأ يوم الخميس الموسم الجديد ، وتقام الحلقة الاولى فى سلسلة بطولات الجمهورية بنادى الفروسية بالجزيرة .

فوز نافع مرسال بكأس أحسن لاعب فى فريق الزمالك لالعاب القوى

●● فاز نافع مرسال بكأس احسن لاعب فى فريق الزمالك لالعاب القوى ، وهى الكأس المقدمة من صلاح حسين سكرتير اللعبة بالنادى والتى يقدمها لاول مرة هذا الموسم . ونافع مرسال سجل بمفرده ٤٢ نقطة فى بطولة الجمهورية للناشئين تحت الـ ١٨ سنة .

وسوف تسلم الكأس فى حفل نادى الزمالك يوم الخميس القادم والذى يقام لتكريم كل الفرق الفائزة ببطولات هذا الموسم .

نادى شركة أسمنت طره ينضم لمنطقة القاهرة للملاكمة

●● وافقت منطقة القاهرة للملاكمة على ضم نادى شركة أسمنت بورتلاند طره لعضوية المنطقة بعد ان تم معاينة الحلقة من الناحية القانونية وكانت المنطقة قد وافقت فى جلستها السابعة على قبول نادى النصر بمصر الجديدة وبذلك يصبح عدد الاندية المشتركة فى المنطقة عشرة اندية .

اتحاد السباحة يساهم بمبلغ ٣٠ جنيها فقط للسباحين المشتركين فى بطولة جنيف

●● قرر اتحاد السباحة المساهمة بمبلغ ٣٠ جنيها فقط لكل سباح او سباحة من المسافرين للاشتراك فى بطولة جنيف الدولية للناشئين والناشئات والتى تقام خلال المدة من ٢٠ الى ٢٢ يناير القادم ، على أن تتحمل الاندية بقية المصاريف .

وكان العقيد على سرى قد اختير رئيسا لهذه البعثة فى جلسة سابقة .

نادى هليوبوليس ينتزع بطولة القاهرة للانسات فى كرة اليد من الاهلى

●● بعد عشر سنوات ظل النادى الاهلى متربعا على عرش بطولة القاهرة للانسات فى كرة اليد تحت ١٤ سنة . استطاع نادى هليوبوليس أن يهزم الاهلى ١٢/٩ ويفوز بالبطولة لاول مرة

مركز رعاية الشباب بالجزيرة يحتفل بعيد ميلاد الرئيس

●● ينظم مركز رعاية الشباب بالجزيرة هذه الايام مهرجانا رياضيا فى العاب القوى والجمباز والملاكمة والكاراتيه وكرة السلة والكرة الطائرة وكرة اليد والهوكى والمصارعة ، وذلك احتفالا بعيد ميلاد الرئيس محمد انور السادات .

ويشارك فى هذا المهرجان الذى يختتم غدا لجنة الشباب بحزب مصر بالقاهرة

استقالة مسببة لسكرتير نادى المنصورة

●● قدم عطية يوسف سكرتير نادى المنصورة وحكم الدرجة الاولى لكرة القدم ، استقالته من منصبه ، وقد قدم استقالة مسببة الى محمد احمد البلتاجى رئيس مجلس ادارة النادى جاء فيها :

منذ ان كلفنى مجلس ادارة النادى بهذه المهمة ، وللاسف فان النصاب القانونى لانعقاد المجلس وعندما يجتمع المجلس بثلث الاعضاء لاتخاذ بعض القرارات فان هذه القرارات لا تنفذ ، اما للعناد او مضايقة عيسى الشربينى مدرب الفريق الاول .

وجاء فى المذكرة انه يطالب رئيس النادى بضرورة اسقاط عضوية الاعضاء المتخلفين اكثر من ٣ جلسات تنفيذا للقانون .

وجاء فيها ايضا انه يجب تنفيذ لائحة اللاعبين وشراء ادوات رياضية للفريق الاول من ادوات وكور ، وحل مشكلة تغذية اللاعبين ، وانتظام اللاعبين فى معسكر ، وحل مشكلة اللاعب احمد شاكر .

حسن على

خصم مائة جنيه من مكافأة حسن على ومحسن ابراهيم لاعبى الترسانة

●● قرر مجلس ادارة نادى الترسانة خصم مائة جنيه من مكافأة كل من : حسن على ومحسن ابراهيم لاعبى الفريق الاول لكرة القدم وذلك لما بدر منهما فى مباراة الاهلى والترسانة فى الاسبوع الماضى واعتدائهما على حامل الراية فؤاد شفيق !! فى مظهر بعيدا عن الروح الرياضية .

هزيمة يجب الا تفوت (٤)

ريح التشاؤم هبت قبل المباراة بيوم

استنطاع .. واستقطاع .. واستبضاع .. فضياع !

ما ان وصلت بنا العبارة الى ميناء حلق الوادى بتونس يوم الجمعة الديسمبرحتى هرع ركابها من مشجعى الكرة الى ستاد المنزة لمشاهدة تدريب فريقنا القومى ثم زاره الكثيرون فى فندق البحيرة بعد الظهر وفى المساء !! وعاد الجميع بملاحظات وحكايات اثارت ريح التشاؤم فى العبارة ، فكلها حكايات استنطاع واستقطاع واستبضاع ! لاسيما بعد ان تكررت الزيارات والمشاهدات طوال يوم السبت السابق مباشرة للمباراة ! الاستنطاع اشتكى منه مدرب الزمالك زكى عثمان الذى حضر المران فى الاستاد ، وعند انصراف الفريق تركه حسين مدكور والجندى الذى اكتفى بان قال له : خلينا نشوفك يابو الزيك !! .

وقال لى زكى : لا ادرى لماذا جاءوا بنا ماداموا لايريدون الاجتماع بنا او الاستماع الى مشورتنا . لقد تحدثنا عن خطتنا فى الخطة فنصحت بان تلعب بجناحين يراعيان القيام بالواجب الدفاعى ومراقبة جناحى تونس عندما نفقد الكرة لانهما موضع الخطر فى الفريق ، وهذا يعاون ظهيرى الجنب عندنا من جهة ، ولايحول دون قيامهما بالواجب الهجومى من جهة اخرى .

واضاف « وكان من رأى هيديكوتى » والفريق المصرى يضم سبعة من لاعبى الاهلى ان تلعب برأسى حربة هما المجرى وعلى خليل فى البداية لاستبقاء دفاع تونس متأخرا فلا يشارك فى الهجوم وبناء الهجمات ، بينما يميل المهاجم الثالث الى وسط الملعب لملء منطقة المناورة وصنع اللعب وكسب الثقة بتبادل الكور ، مع التحول السريع الى الهجوم ، وشغل الجناح الخالى بالظهير عبد الباقى او بلاعب من خط الوسط ينقسم للهجوم .

قلت : هذه فكرة ، وتلك فكرة !! ولكل منهما مقوماتها ، لكن العبرة دائما بالتنفيذ . لكن ماهى خطة تنكوفتش ؟ قال : لا اعرف ، ولتما علمت انه سيشرحها للاعبين قبل المباراة !!

فى ليلة المباراة زار مدكور والجندى العبارة ، واعتذرا لزكى عثمان ، وكان معهما كما قال الجندى « قوات رمزية » من الفريق تضم حسن انجرام وسامى منصور والمجرى ويونس ، وطمأنونا على ان كل شىء تمام ، وان كانت الحقيقة انه لاشىء على الاطلاق تمام !

●● هنا اقف لاقول : ان محاولة اشراك هيديكوتى وزكى عثمان كمستشارين لتنكوفتش كان من قبيل النوايا الطيبة ، والرفع المعنوى للفريق لاشعاره بان حوله كبار المدربين ، لكن العملية خاطئة ، ونسينا خلالها طبائع البشر ، فالوضع الطبيعى ان يحترم تنكوفتش نفسه وان

هيديكوتى

زكى عثمان

يرفض مشورة احد ، ولو كان زكى او هيديكوتى محله لفعل نفس الشىء !

●● ايضا فانه خطأ جسيم من تنكوفتش ان يضع خطة المباراة قبلها مباشرة ، والا يتدرب على تنفيذها اللاعبون ، لاسيما اذا كانت معقدة ، ولهذا لم يكن لها اثر فى المباراة التى شهدتموها جميعا ، واذا كان اى متفرج لاحظ ملامح خطته فانى ارجو ان يشرحها لنا . !

اما الاستقطاع فهو استقطاع الفتيات للفريق فى الفندق . وقد شاهد الكثيرون عددا من اللاعبين يتلبطون اذرع بعضهن ، او يجالسنهن ، او يمشون معهن فى دهاليز الفندق ، وربما كان ماهو ابعد من ذلك

واما الاستبضاع فهو السماح للفريق بساعة فى قول او ساعات فى اقوال اخرى لاجراء المشتريات فى السوق يوم السبت ، ونحن نعرف اثر المشى ، وماحدث للزمالك من جرائه فى الكويت فى الموسم الماضى . ثم اننا فى مهمة قومية ، « وبلاش » المرة دى مشتريات ياسيدى !! اننا لانمانع فى ان يكون لدى كل لاعب « بوتيك » لانه ضمان لمستقبله ، ولدى كل نجوم الدنيا محلات وبوتيكات ، لكن المشتريات يجب ان تكون بعد المباريات وليس قبلها !!

ومع البنات والمشتريات ، ومن خلال المناقشات — قبل المباراة — اتضح انه كان هناك « تسيبات » وانفلاتات ايضا فى المعسكرات وهذه طامة كبرى اللاعبون كانوا لاينامون فى المعسكر بالقاهرة ، حتى المعسكر المريح !! ولاعبون كانوا ينزلون بدون اذن ، ولاعبون كانوا ايغافلون الاداريين ويركبون سيارات فارهة ، مليئة او فارغة ، ويتنزهون فى الصحراء وفى الشوارع !

●● هذا الاستقطاع العربى للاعبين وهذا الانصياع له من قبلهم ، وهذا الاستبضاع قبل المباراة ، وهذا التسيب فى المعسكر يدل على ان ادارة الفريق كانت غافلة او متواطئة وليست فى مستوى المسئولية ، وعلى ان اللاعبين ايضا — بعد كل مافعل الجميع لهم — ليسوا فى مستوى المسئولية وليس لديهم خلفية تربوية وقومية ، بل ليس لديهم تعفف عن الشهوات فى لحظات المهام الجادة ، ومن كان هذا شأنه فلاخير فيه ولاصلاح له ، وكل من ارتكب هذه الاخطاء الفادحة يجب ان يحرم من شرف تمثيل مصر مهما بلغت كفاءته !

بعد هذا كان الضياع فى الملعب ، وتلك حكاية اخرى !!

محمد أحمد لم يقدم استقالته

لم يقدم السيد محمد احمد استقالته من رئاسة الاتحاد المصرى لكرة القدم خلال اجتماع مجلس ادارة الاتحاد امس الاول ، ولم يعرض تقديم استقالته ولم يهدد بتقديمها يحضر محمد احمد ندوة اليوم لبحث وسائل النهوض باللعبة الشعبية الاولى .

اليوم : ٥ لقاءات ضمن مباريات الأسبوع الثامن للدورى العام لكرة القدم

تقام اليوم ٥ مباريات ، ضمن الاسبوع الثامن لدورى كرة القدم !! فيتقابل السويس مع الزمالك بالسويس ، والترسانة مع البلاستيك بالترسانة ، واسكو مع المصرى باسكو ، وجوت بلبيس مع الاتحاد السكندرى ببلبيس ، والاوليمبى مع المنصورة بالاوليمبى .

يتبقى لقاء الاهلى مع مصنع ٣٦ ويقام غدا الثلاثاء بالاستاد ، ثم مباراة الاسماعيلى مع المحلة وتقام بعد غد الاربعاء باستاد الاسماعيلية .

اصابة امين نور فى حادث تصادم

●● اصيب امين نور الحكم الدولى فى الملاكمة فى حادث تصادم ، ولكن الاصابة لم تكن خطيرة وتم نقله الى منزله بحلوان لاستكمال العلاج .

وفى الوقت نفسه يرقد الحكم الدولى فؤاد السيد فى مستشفى السكة الحديد للعلاج .

فوز نادى الصيد على نادى الشمس فى الرماية على كأس جلال ثابت

فاز فريق نادى الصيد بالدقى ٩١ — ٤٢ — على نادى الشمس بمصر الجديدة فى مباراة الرماية على الحمام من الحفرة على كأس السيد جلال ثابت رئيس نادى الصيد ..

وكانت ادارة نادى الصيد ولجنة السيدات به قد استضافت ٥٠ من ابطال اكتوبر المصوبين بالوفاء والامل واقامت لهم حفل غداء .. وعقب المباراة تناول الابطال الشاى مع اعضاء النادى وتم توزيع هدايا تذكارية عليهم احتفالا بذكرى مولد السيد الرئيس محمد انور السادات .

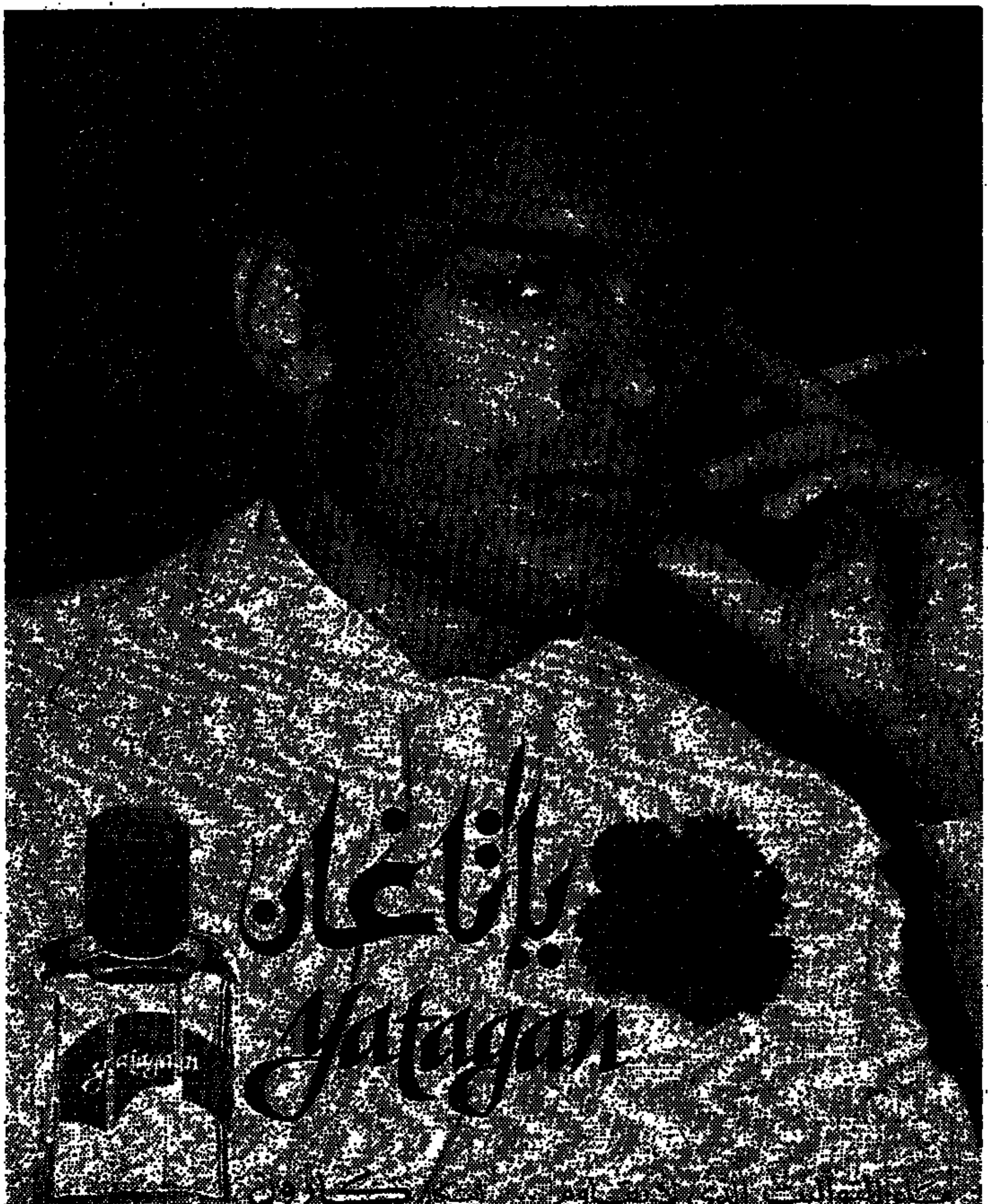

هكذا من الأهل

الرياضة

نموذج يحتذى .. ايران تصل — ولأول مرة — طبقا لتخطيط منطقى لنهائى كأس العالم لكرة القدم

تأهيل واحتكاك للناشئين والكبار، زعامة مستحقة للكرة الأسيوية

تزعمت ايران — بجدارة — تصفيات قارة آسيا لمسابقة كأس العالم لكرة القدم ، وعلى مدى الدورة النهائية فيما بين ايران والكويت واستراليا وكوريا الجنوبية وهونج كونج . لم تخسر ايران مباراة واحدة ، وبالتالي وصلت الى نهائى أكبر مسابقة فى العالم لكرة القدم ولأول مرة فى تاريخها . ولم يكن الانجاز الضخم بضربة حظ ، ولكن طبقا لتخطيط منطقى فنى مدروس ، استمر على مدى سنوات ، تخطيط شمل اتجاهين فى وقت واحد ، الاول تأهيل الناشئين ، لا بمسابقات محلية فحسب ، بل وبطولات دولية ، تصقل وتؤهل وتبث الثقة فى النفوس ، اما الثانى فاعداد جاد للفريق الاول ، باحتكاك دولى ، بمسابقات جادة ، بتثبيت الصفوف . واذا كنا نهنيء من صميم القلب ايران الشقيقة ، على ما حققته من انجاز عظيم ، وعلى الاقل حتى نوفيها حقها ، ازاء التمنيات القلبية الحارة التى ابدتها اوساط كرة القدم هناك ، جمهورا وصحافة ، قبل مباراة مصر مع تونس ، فاننا فى الوقت نفسه سنقدم صورة مجسمة للخطوات المدروسة الواثقة ، التى اتبعها الاتحاد الايرانى ، ومن ثم جنى الثمار الشهية ، ولاريب انك فى الختام — والحسرة تملأ القلب — لابد وان ستعقد مقارنة فيما بين ما يتبع هناك ونسى هنا ، بين الاختلاف البين فى اعداد وتأهيل الناشئين والكبار معا فى مصر وايران .

ولعل فى سردنا لما اتبعته ايران فى سبيل تحقيق ما قد عجزنا عنه ، سبيلا للاستفادة خلال بحثنا الشاق للاصلاح ، وان كان الامر اصلا دعابة ، ليس بلغز يستعصى حله على الفهم ، والآن لننتقل الى بحثنا واستعراضنا للكرة الايرانية .

الامير نجم صاعد

قفزت كرة القدم فى ايران فجأة وسريعا لتتخطى المصارعة الحرة ، ولتصبح اللعبة الشعبية الاولى وبلا منازع ، وتتراوح نسبة الاقبال الجماهيرى فى المباريات المحلية فيما بين ٦٠ الى ١٠٠ الف مشاهد ، ومن الطريف ان الامير رضا بهلوى [١٧ سنة] ولى العهد ، يعتبر احد النجوم الصاعدة هناك ، ولربما ورث اجادة اللعبة من والده الامبراطور قلب هجوم الفريق العسكرى فى شبابه ، ويرأس الامير رضا فريق مدرسة رضا بهلوى الثانوية ، والتى فازت ببطولة المدارس الثانوية ، ويلعب الامير كجناح أيسر هداف ماهر ، وكثيرا ما يتعرض وبلا مجاملة لانقضاض قوى من المدافعين المنافسين

اعداد نموذجى للناشئين

فازت ايران ببطولة آسيا للناشئين التى اقيمت بطهران فى ابريل المنصرم ، ولتحتفظ بالبطولة للسنة الرابعة على التوالى ، وقد اشترك فى المسابقة الاخيرة ١٦ فريقا ، ولاريب أن النجاح المتتالى لناشئى ايران ، وتزعمهم لـ ١٦ فريقا آسيويا ، يسترعى النظر ، كما أنه يشير بجلاء الى أن القاعدة الشابة للكرة الايرانية غنية صلدة ، ولعل المقارنة تثير الحزن ، ذلك عندما تبين أن فريقنا للناشئين سيشترك بعد ايام فى تصفيات افريقيا لكأس العالم ، بينما وحتى يومنا هذا لم يتكون الفريق ، بل وعندما فكر الاتحاد بعد تحذير القسم الرياضى للأهرام ، فى اقامة بعض مباريات بين منتخبات المناطق لانقاذ ما يمكن انقاذه ، عجز عن التنفيذ ذلك اثر رفض بعض المناطق !

أما الاتحاد الايرانى واقتناعا منه بأن العناية بالناشئين هى سلاح المستقبل فقد خطط ونفذ سياسة لبناء أجيال متعاقبة لا تنقصها الكفاءة ولا الثقة بالنفس ، وتمثل ذلك فى انشاء بطولتين سنويتين ، الاولى باسم كأس « خلعتبرى » للناشئين تحت ١٨ سنة ، والثانية باسم كأس ولى العهد لتحت ٢٠ سنة ، وتستمر المسابقتان على مدى ٩ اشهر ، ويشترك فيهما خمسة آلاف فريق ، ويصعد ١٦ فريقا الادوار النهائية للمسابقتين ، ومن خلالها يختار مدرب الفريق القومى ٨٠ لاعبا بالتساوى ، ويتم الحاقهم بمعسكر ، وفى النهاية يتم تصفيتهم الى ٤٤ لاعبا يشكلون منتخبى ايران لفريقى تحت ١٨ ، ٢٠ سنة ، اللذين يشتركان فى البطولتين الدوليتين لكأس ولى العهد ، وكأس تبريز ، والهدف هو اكتساب الخبرة والصقل الدولى منذ النشأة وليس بعد كبر ، ومن ثم لا عجب أن تحتفظ ايران ببطولة آسيا للناشئين للمرة الرابعة .

الدورى المحلى الايرانى

يضم دورى الدرجة الاولى ١٦ فريقا نصفها داخل طهران ، والاخر فى مدن أخرى يبعد بعضها عن العاصمة بزهاء الف كيلومتر وبالتالى يتم الانتقال للمباريات بالطائرات ، أما دورى الدرجة الثانية فيضم ١٢ فريقا ، ويتم صعود وهبوط فريقين فى نهاية الموسم ، وذلك بخلاف دورى الدرجة الثالثة ويضم ١٦ فريقا ، وعمر الدورى بهذا الشكل ٦ سنوات ، ذلك بعد أن تم الغاء دورى المناطق الذى كان متبعا من قبل . ويقيد بسجلات الاتحاد حاليا ٢٢٠ الف لاعب ، ولا يوجد احتراف ، وهناك حاليا ٣ مدربين اجانب ، احدهم المانى غربى لنادى « تاج » والثانى سوفيتى لنادى [زوباهان] والثالث مجرى لنادى [نيرو] ذلك بخلاف المدرب اليوجوسلافى لمنتخب الناشئين ، أما الفريق القومى الاول فيدربه حشمت مهاجرانى الايرانى الجنسية .

فاز ببطولة العلم الملغى فريق [پاس] ويضم ٤ من لاعبى الفريق القومى وهم كازارنى [ظهير] وصادقى [مدافع] وفاراس [جناح أيمن] وحقيريان [مهاجم] ، وقد حصل الفريق على مكافأة ١٠ آلاف جنيه نظير الفوز ، وينال كل لاعب ٢٥٠ جنيها كعقد شهرى ، ويتنافس حاليا على المقدمة فرق بيرسبوليس وتاج وپاس برصيد ٣٠ نقطة لكل ، والمباريات لا تنقل تليفزيونيا مباشرة على الهواء ويكتفى بالتسجيل ، ويتراوح دخل المباريات ما بين ٦ الى ١٠٠ الف دولار ، ويحصل اتحاد الكرة على ١٠٪ من الدخل ، ثم ١٠ ٪ أخرى للجهاز الاعلى للرياضة ، أما باقى الدخل فتختلف نسبة توزيعه طبقا لجغرافية الاندية ، فاذا كان الفريقان من طهران يحصل الفائز على ٦٠ ٪ وينال المهزوم ٤٠٪ ، واذا كان احد الاطراف من خارج طهران ، يحصل الفريق صاحب الملعب بالتبادل على الدخل كاملا ، والقانون ينص على وجود امتلاك فرق الدورى للمبقاتونى ، ويسمح باستدعاء حكم أجنبى طبقا للطلب ، على أن يتحمل الطالب النفقات ، ويوقف اللاعب الذى ينال انذارين على مدى مباراتين ، ويجانب كأس الدورى هناك كأس للخلق يحصل عليه النادى الافضل تصرفا وخلقا لاعبين وجماهير ، وقد حصل عليه من الموسم المنتهى نادى « مالافان » بمدينة الهلى .

مباراة دافئة : شهدت المباراة الهامة بين فريقى بيرسبوليس وتاج ، باستاد آريامهر ، وكانت هى أولى المباريات بعد التوقف لمدة شهر بسبب مباريات كأس العالم ، والاستاد يسع ١٠٠ الف مشاهد وهو تحفة معمارية ومقاعده ملونة . شهد المباراة زهاء ٧٠ الف متفرج ، معظمهم ينتمى الى بيرسبوليس اكثر الاندية شعبية فى ايران ، ولم يكف جمهوره عن ترديد الاناشيد خاصة وأن النتيجة كانت لصالحه منذ البداية وانتهت بفوزه ٢/١ .

شهد المباراة الامير رضا ولى العهد وحضر بطائرة هيلوكبتر ، وقد أقيم النصف الثانى من المباراة تحت الاضواء الكهربائية .

يرتدى بيرسبوليس الزى الاحمر ويضم لاعبين انجليزيين ، ويرأسه « هارفين » كابتن ومهاجم المنتخب ، أما تاج فزيه أزرق ويرأسه حسن روشا مهاجم ايران الاول ، الذى اشترك برباط حول ركبته اليسرى ، بسبب اصابته فى مباراة دولية مع المجر ، ويسافر فى الاسبوع القادم الى المانيا الغربية للكشف على ركبته .

المستوى عامة طيب ، والاداء سريع والتمريرات امامية والانقضاض قوى ، وقد أدار المباراة حكم من المانيا الغربية .

وفى هذا المجال ، قد اقترحت على بعض المسئولين باتحاد الكرة الايرانى فكرة الاستعانة بحكام مصريين كنماذج ناجحة فى المجالات الدولية .

الطريق الى الارجنتين

فى مقابلة مع حشمت مهاجرانى [٢٨ سنة] ضابط الشرطة ومدرب الفريق القومى ، واللاعب الدولى وقلب دفاع نادى پاس الاسبق ، تطرق الحديث — وبعد التهنئة الى تساؤلات من الخطوات التى اتبعها لتحقيق الامل المنشود ، وفى ذلك المجال يقول حشمت مهاجرانى :

●● سلطاتى كاملة ، ادارة وتدريبا وتشكيلا ، ولا تدخل لاحد من الاتحاد فى اختصاصاتى ، واحضر جميع مباريات الدورى ، وتعاوني تام مع مدربى الاندية ، وهناك يوم محدد وثابت طوال الموسم لتدريب المنتخب كل اسبوع .

●● بدأت الاستعداد فور انتهاء دورة مونتريال الاوليمبية فى صيف ١٩٧٦ ، واخترت ٣٠ لاعبا منهم ٧ من الناشئين تحت ٢٠ سنة .

●● أوقفت الدورى مرتين ، فى الاولى لمدة شهر استعدادا للاشتراك فى تصفيات المجموعة التى ضمت ايران والسعودية ، ثم مرة ثانية لمدة شهر ايضا استعدادا للاشتراك فى التصفيات النهائية مع أوائل المجموعات الاسيوية وهى فرق الكويت واستراليا وهونج كونج وكوريا الجنوبية .

●● استغللت فترتى التوقف بالاحتكاك مع عدة فرق مختلفة الاداء والمدارس ، منها دورة دولية أقيمت فى أسبانيا مع فريقى الارجنتين والجزائر ، وثلاث مباريات مع الاتحاد السوفيتى ، ومباراتين مع رومانيا ، ومباراة مع المجر ، ثم مباراة مع فريق غلطة سراى التركى .

●● لم يشترك سوى ١٤ لاعبا فقط فى كافة المباريات النهائى للتصفيات النهائية الامر الذى وفر الانسجام والترابط ، ذلك باستثناء مباراة الكويت الثانية بالكويت ، فبعد أن ضمنا الفوز ، أشركنا الفريق الثانى والذى تمكن من الفوز هو الآخر ٢/١ ، وأما عن المكافآت المالية فلقد حصل كل لاعب على ٤٨٠٠ جنيه .

●● الدفاع افضل عامة من خط الهجوم ، الامر الذى سأجتهد فى محاولة تحسينه ، فليس بالدفاع تفوز الفرق ! وكل ما أتمناه أن تحسن ايران تمثيل آسيا .

●● تفاوتت نسبة حضور الجماهير بينما شاهد مباراة الكويت ١٢٠ الف مشاهد ، حضر استراليا ١٠٠ الف ، ثم كوريا ٩٠ ألفا ، وهونج كونج ٧٠ ألفا .

●● سأعمل على سفر الفريق الى الارجنتين قبل أسبوعين من المباريات النهائية ، للتأقلم والتدريب على طبيعة الجو والملاعب هناك ، وحتى ذلك الوقت ، سيشترك الفريق فى عدة مباريات دولية داخل ايران وخارجها بالذات ، وقد تم الاتفاق على استضافة البرازيل يوم ١٤ ابريل فى طهران خلال رحلة البرازيل المعتادة خارج بلدها قبيل كأس العالم . ذلك بالاضافة الى مباراتين مع رومانيا والمجر فى طهران ايضا ، كما تسعى ايران للاشتراك فى الدورة الدولية التى ستنظمها فرنسا فى ابريل ، وسيسافر الفريق الى أوروبا لمدة أسبوعين للعب فى المانيا الغربية ويوجوسلافيا وانجلترا وايرلندا ، كما سيسعى مندوب ايران الذى سيحضر قرعة المباريات التى ستجرى فى بيونس أيرس يوم ١٤ يناير للاتفاق على عدة لقاءات مع مندوبى الدول المشتركة الاخرى .

ذلك هو ما أدلى به المدرب الايرانى ولاجدال فى أن الامر ليعطى مدلولا لا خلاف فيه ، ذلك انه اذا شئنا — منطقا — ان نحقق انجازا مماثلا ، فهناك أصول يجب ان تراعى فى الاعداد والتجهيز ، ويتساوى الحال الكل بالنسبة لمصر او البرازيل أو بلاد واق الواق !

— طهران — عباس لبيب

● حسن روشا مهاجم ايران الاول والمصاب فى ركبته خلال مباراة كوريا وايران ●

▲ حشمت مهاجران

▼ الامير رضا

■ ■ مقارنة مريرة فى أصول الاعداد بين هنا وهناك !

■ ■ الامير رضا نجم صاعد وروشا الهداف الاول يعالج بألمانيا

قضايا و آراء

● محمود رشاد بالسعودية : يندد بهزيمة الفريق القومى امام تونس ! كما يندد بتدليل اللاعبين والمكافآت المالية ويرجو منعها تماما .

المحرر : عندك حق !

● دكتور محمد شوقى رمضان معيد بطب الزقازيق : يندد بهزيمة الفريق القومى وشكله الهزلى فى الملعب ! ويطالب بتسريح المدرب ! ومحاسبة الادارى ، واجراء تحقيق من اسباب هذه المهزلة ، ويشير الى أن هناك بقايا تسيب من بعض المواطنين مثل هؤلاء اللاعبين !

المحرر : هذه الهزيمة لن تفوت !

● عفيفى عبد العال عفيفى بطب الزقازيق : يندد بالهزيمة ويقول : اذا كان لدينا لاعبون منهم الملك وزيتيلينو وبلكيباوار فماذا نسمى طارق وتميم وبن عزيزة ؟ لقد ثبت اننا فى سنة أولى كوره ! ويتساءل هل لعب فريقنا مباراة أسوأ من هذه ؟

المحرر : نعم ! فى لاجوس ! حيث المهزلة !

● محمد رياض ابراهيم بالمنصورة : يندد بالهزيمة ويقول انه اذا حدثت مثل هذه الهزيمة فى دولة متحضرة فان المدرب يعفى ! والاتحاد يستقيل ، واللاعبين يعاقبون ! ولكن شيئا من ذلك لم يتحقق عندنا وعدنا الى الدورى والنتلة والكلام الفارغ ولم نحقق فى أسباب الكارثة !

المحرر : اطمئن ، كله جاى !

● محمد عبد المقصود الموجى بالمنصورة : يندد بالهزيمة ويقترح ان يسند الى تنكوفتش مسئولية تدريب أحد اندية الدورى الممتاز لنرى التغيير الذى سيطرأ عليه رغم تأكده من ان التغيير سيكون هبوط الفريق !

المحرر : تمام ، لكن هل تنكوفتش كبش الفداء هو المسئول الوحيد ؟

● المهندس مجدى محمود بمصر الجديدة : يندد بالهزيمة والمظهر المزرى لفريقنا القومى ! ويرى اعداد فريق اشبال من الآن لدورة كأس العالم ١٩٨٢ ! واستخدام مدربين محليين ، وتوسيع القاعدة وانشاء ملاعب ووقف تدليل اللاعبين .

المحرر : كل ذلك قيد البحث الآن !

● أحمد علوى بالطبية الثانوية للبنات : يندد بالهزيمة ويقول انه ما كان ليتأثر لو لعب فريقنا وكافح وانهزم لكنه لم يلعب ولم يتحرك واستسلم وهذه ليست شيمة مصرى ، ويقترح محاكمة الاداريين وشطب اللاعبين المتهاونين لانهم ناس بتوع سيما موش بتوع رياضة !

المحرر : أصابك ! ليست هذه أول مرة . ونحن نبحث الاسباب الا يهدوه واسمان !

● محمد محيى الدين باسبورتنج الاسكندرية : يندد بالهزيمة ويقول انه سمع فى التليفزيون وقرأ فى الصحف تصريحات اللاعبين قبل السفر حيث قالوا انها مباراة حياة او موت فاذا بها هناك مجرد موت فقط . فريق معدوم الحركة والنخوة ! ويقول انه لم يجد فى المباراة خطة ولا جماعية ولا روحا ، وكان الله فى عون النقاد أمام هذا اللوغاريتم ، ويطالب بتثبيت الفريق واعداد خطة لتدريبه واحتكاكه خارجيا حتى لا تتكرر هذه الوكسة !

المحرر : سهم الله الذى نزل على الفريق فى لاجوس هو الذى نزل عليه فى تونس ! هذا قبل الاعداد ، وذاك بعد الاعداد والنفخ ! الله يحيرهم البعدا ! !

يقدمها :
نجيب المستكاوى

مليون و ٣٠٠ ألف دولار لكونورز وايفرت نجمي التنس ١٩٧٧

الحب يجمعهما من جديد فيقرران الزواج!
أهم البطولات لبيورن بورج وفيلاس !

يحتل جيمى كونورز الامريكى وزميلته كريس ايفرت المركز الاول فى قائمة نجوم التنس للجنسين من حيث المكاسب المالية لعام ١٩٧٧ فقد بلغ دخلهما معا مليونا و٣٠٠ الف دولار ، وان كانت معظم البطولات الكبرى من نصيب غيرهما من النجوم . وقد احرز كونورز بطولة خمس بطولات دولية فى امريكا وكافح فى ويمبلدون لكن خسر المباراة النهائية كما خسر فى فوريست هيلز لكنه كسب ٨٢٣٦٥٧ دولارا فى الموسم ، مع ان نجمى الموسم فى الحق هما بيورن بورج السويدى بطل ويمبلدون وجويير موفيلاس الارجنتينى بطل فوريست هيلز فى امريكا.

. اما كريس ايفرت فكسبت ٩ بطولات دولية بامريكا ومنها بطولة فوريست هيلز لتكسب ٥٠٣١٣٤ دولارا لكن نجمة الموسم كانت فرجينيا ويد الانجليزية بطلة ويلدون ثم الصغيرة تريسى اوستن الامريكية نادرة المثالة .

لكن كونورز وايفرت خرجا من الموسم بما هو أهم من ذلك كله ، وهو عودة الحب بينهما بعد فتور وانفصال عقب خطبتهما عام ١٩٧٤ حين تألقا وفاز كلاهما ببطولة ويمبلدون . وقد استسلم كونورز عام ١٩٧٥ للسهر والسهد فاهتز مركزه وان استعاد ثقته فيما بعد ، كما ان كريس — زهقت — من التدريب واللعب وقررت مؤخرا انها فى حاجة الى راحة الى فبراير المقبل على الاقل ، ثم اعلنت انها قررت الزواج من كونورز وانها اقنعت امها بذلك وكانت زعيمة المعارضة! ولعل هذا هو انسب ختام لموسم مالى سعيد !

بيورن بورج السويدى تألق فى الدور قبل النهائى لويمبلدون وهزم الامريكى فيتاس جيرولايتيس ٦/٤ ، ٦/٣ ، ٦/٣ ، ٦/٣ ، ٦/٨ ثم ساد على كونورز فى النهائى ، فى ماراثون آخر ٦/٣ ، ٦/٢ ، ١/٦ ، ٧/٥ ، ٦/٤ ، وقد كان مرشحا للفوز فى فوريست هيلز ايضا لولا تمزق فى عضلات كتفه فاجاه أثناء البطولة . وقد بلغت مكاسبه فى الموسم ٣٤١٦٦١ دولار ، وهو يجيء بذلك فى المركز الثالث ويليه ايلى نستاسى الرومانى ثم ديك ستوكتون وبريان جوتفريد وفيتاس جيرولايتيس وكلهم من أمريكا .

أما فيلاس الارجنتينى فيجيء فى المركز الثانى بعد كونورز ، وقد بلغت مكاسبه فى الموسم ٤٦٨٦٤٢ دولارا بالاضافة الى نصيبه فى جائزة « الاساتذة » التى تقام فى أوائل يناير كختام لمسابقة الجائزة الكبرى . ومعلوم أن جوائز مسابقة الاساتذة ٣٠٠ الف دولار .

وقد فاز فيلاس ببطولة فوريست هيلز بفوزه على جيمى كونورز ٦/٢ ، ٣/٦ ، ٦/٧ ، ٦/صفر ، وكان هذا هو فوزه رقم ٤٦ على التوالى على الملاعب الصلبة ، وقد اكمله فى نهاية الموسم الى رقم قياسى هو ٥٠ فوزا على التوالى!

وفيما بين النساء تجيء مارتينا نافراتيلوفا اللاجئة التشيكية فى المركز الثانى بعد كريس ايفرت ودخلها ٣٠٠٣١٧ دولارا ، وتليها فرجينيا ويد الانجليزية بطلة ويمبلدون ٢٥٨٧٤٦ دولارا ثم بيتى ستوف الهولندية ٢٢٩٢١٦ دولارا وتليها بيلى جان كنج الامريكية ١٩٣١٤٩ دولارا.

ملاكمة

● عرضت ايران ضمانا بمبلغ ١٢مليون دولار لتنظيم مباراة محمد على كلاى ونورتون على بطولة العالم للوزن الثقيل بطهران فى سبتمبر ١٩٧٨ .

● قررت اللجنة التنفيذية للاتحاد الدولى الاعتراف بمباراة محمد على القادم كدفاع من اللقب بشرط ان يتعهد كلاهما كتابة بأنه سيقابل كين نورتون على اللقب بعدها ، وذلك قبل ٥ يناير المقبل والا أعلن أن نورتون هو بطل العالم !!

رفع أثقال

● فى بطولة روسيا بموسكو فاز سنتشين فى وزن ٥٢ ك وسجل ٢٣٥ كيلو ، وكارايانتدى فى وزن ٥٦ كيلو وسجل ٢٥٠ كيلو ، وكولو سنيكوفنفى وزن ٦٠ كيلو وسجل ٢٧٠ كيلو ، واندريف فى وزن ٦٧٫٥ كيلو وسجل ٢٩٧٫٥ كيلو فالنتيفرنر البطل الاوليمبى ٢٩٥ كيلو ، وميلويستان فى وزن ٧٥ كيلو وسجل ٢٤٥ كيلو منها ١٩٥٫٥كيلو نطرا وهى رقم عالمى جديد .

لقطة مرحة بين محمد على ومنافسه ليون سبنكس

دراجات

● احصاء عام من مسابقات ١٩٧٧ ٢٤٦ متسابقا تقاسموا ٨٨٧ فوزا خلال السنة . فى المقدمة فريدى مارتنز الهولندى وله ٥٣ فوزا ، يليه تورو الالمانى والانجليزى سيد باريس وكلاهما ٢٤ فوزا ، يليهما فرانسيسكو موزير ٢٢ وباتريك سيركو ٢٠ وايدى ميركس البلجيكى ١٨ وتيفنيه الفرنسى ١٥ . ومن حيث الدول تجيء بلجيكا فى المقدمة حيث احرزت ٢٨٢ فوزا من طريق ٨١ متسابقا ، ثم ايطاليا ١١٣ فوزا بواسطة ٣٥ متسابقا ففرنسا ٩٨ فوزا بواسطة ٣٨ متسابقا .

هوكى

● تقام مباريات كأس العالم فى الارجنتين فى مارس القادم . قسمت الدول الى مجموعتين تضم اولاهما الهند بطلة ١٩٧٥ والمانيا الغربية وبلجيكا وبولنده وانجلترا وكندا واستراليا . وقد حلت كندا محل نيوزيلنده بطلة مونتريال التى تخلفت لاسباب مالية . وتضم المجموعة الثانية هولانده وأيرلنده وماليزيا والباكستان واسبانيا والارجنتين وايطاليا التى حلت محل روسيا التى اعتذرت بسبب امتحانات الطلبة فى نفس موعد المسابقة .

كرة يد

● فازت يوجوسلافيا ببطولة تصفيات أوروبا لبطولة العالم للانسات بفوزها على بولنده بعد وقت اضافى ١٧/٢٢ ، وفازت رومانيا بالمركز الثالث بفوزها على المانيا الغربية ١٣/١٤ بعد وقت اضافى وفازت هولانده على الدنمرك ١٦/٥ . تشترك الدول الخمس الاوائل وهى يوجوسلافيا وبولنده ورومانيا والمانيا الغربية وهولانده فى بطولة العالم التى تقام فى تشيكوسلوفاكيا عام ١٩٧٨ .

كرة القدم بدون حدود

● الامبراطور فرانز بكنباور قرر الاتحاد الالمانى استئناف المحادثات مع ناديه الحالى كوزموس الامريكى المحترف للسماح له باللعب مع المانيا فى كأس العالم وفى المباريات الاعدادية لها مع روسيا وانجلترا والسويد والبرازيل ، مع صرف النظر عنه نهائيا اذا عاد كوزموس الى التمسك بالمبالغ الخرافية التى طلبها كتعويض !!

● الهولندى الطائر يوهان كرويف أصيب بكسر فى أحد ضلوعه خلال مباراة برشلونة الاخيرة فى الدورى الاسبانى ولم يكمل المباراة . فى نفس المباراة أصيب زميله نيسكنز بتمزق عضلى عنيف وقد اجريت له بعدها جراحة تبعده عن الملعب بضعة أسابيع !

● رونى الين مدير فريق ويست بروميتش البيون وصل الى السعودية للتفاوض فى العمل كمدير للفريق القومى السعودى مقابل ١٨٠ الف دولار فى ١٨ شهرا ، وقد حاول ناديه زيادة مرتبه لكنه رفض . يحل الين محل بيل ماكجارى الذى كان مديرا للفريق السعودى واصبح الان مديرا لنيو كاسل من اندية الدورى الانجليزى الكبير .

● فاز رينجرز اينوجو النيجيرى ببطولة اندية افريقيا ابطال الكأس بفوزه على الكانون الكاميرونى ، كما فاز حافيا كوناكرى الغينى ببطولة اندية أفريقيا أبطال الدورى بفوزه على الهارتس أوف أوك الغانى . اينوجو فاز ٤/١ بعد التعادل ١/١ فى ياوندى .

● وصل الى دور الثمانية فى بطولة اندية أوروبا على كأس الاتحاد الاوروبى كل من باستيا الفرنسى الذى هزم تورينو الايطالى ٢/٣ ، وماجدبورج الالمانى الشرقى رغم هزيمته من لينز الفرنسى صفر/٢ لسابق فوزه ٤/صفر ، وايندهوفن الهولندى لفوزه على برونشفيك الالمانى ٢/صفر ، واستون فيلا الانجليزى لتعادله مع اتلتيكو بلباو الاسبانى بعد فوزه ٢/صفر ، وجراسهوبرز السويسرى لفوزه على دينامو تفليس الروسى ٤/صفر ، وفرانكفورت الالمانى لفوزه على بايرن ميونيخ الالمانى ٢/١ ، وينيا الالمانى الشرقى لفوزه على ستاندارد لييج البلجيكى ١/٢ .

● يبتر أوزجود متوسط هجوم ساوثهامبتون وقع لنادى فيلادلفيا الامريكى المحترف مقابل ٥٠ الف جنيه . ساوثهامبتون اشترى أوزجود من تشيسى بمبلغ ٢٢٥ الف جنيه عام ١٩٧٤ . جورج بست وقع لنادى لوس انجيليس ازتكس وترك انجلترا نهائيا .

● ديتر مولر متوسط هجوم كولون الالمانى يتقدم هدافى الدورى الاوروبى الان وله ١٨ هدفا فى ١٧ مباراة !!

فروسية

● فى بطولة بروكسل الدولية ببلجيكا فاز الايرلندى ماكين على الجواد « بوميرانج » فى الجائزة الكبرى لقفز السدود ، وتلاه الانجليزى دافيد بروم على الجواد « فيلكو » ثم فان باسكين البلجيكى على « بورش » ومنشيتللى الايطالى على « أورسوس ديل لاسكو » والفرنسى روجيه على « بل دى مارس ».

● فى بطولة باريس الدولية بفرنسا فاز بجائزة الانترانس لقفز السدود بارو الفرنسى على الجواد « كاروسيل » ثم روزييه الفرنسى على « ايكودى كانرون » يليه جوتييه الفرنسى على « بابيت » وولتفانج الالمانى على « دويل » وشيكوموليه الالمانى على تاليسمان ومنشيتللى على اورسوس دى لاسكو .

صـــــورة غير مرغوب فيها

وهذه لقطة اخرى من داخل كلية العلوم جامعة القاهرة .. هذه المرة .. الباعة المتجولون يفترشون الارض .. ليبيعوا للطلبة والطالبات الضفادع والحشرات وكل ما يساعدهم على البحث العلمى داخل معامل الكلية ولا احد يعرف لماذا لا تتولى الكلية نفسها امداد الطلبة بما يحتاجونه .. بدلا من انتشار باعة الفئران داخل الجامعة!

خـــبر يهمـــك

●● تقرر قبول ٢١٠٠ طالبا وطالبة بجامعة المنوفية هذا العام بالمدن الجامعية الخاصة بالكليات وتقرر تخصيص ٨٠٠ مكان لكلية الزراعة و٦٠٠ لكلية الهندسة والتكنولوجيا و٥٠٠ لكلية الالكترونيات بمنوف و١٠٠ لكلية التربية و١٠٠ لكلية العلوم ●●

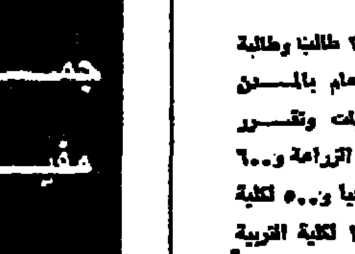

اجمل مكان على الارض .. دار جدرانها الحنان والدفء .. واسوارها السلام والامان

لحظة صدق

انهم يقتلون طيور الرحمة !

الاحداث من داخل القاهرة ومن حولها تسابق أنفاس الناس .. بينما العالم كله يجرى بالمشوار والاقمار الصناعية ليحاول اللحاق بكل ما يجرى هنا أولا بأول .. وقبل أن يفاجأ فى لحظة أن حدثا هاما قد فاته دون أن يدرى !

بالامس فى جزيرة السلام التقى الرئيس السادات — أمل مصر كلها — بالمستر بيجين رئيس وزراء اسرائيل لكى يضعوا اللمسات الاخيرة فى مخطط السلام للارض التى شهدت ٤ حروب على مدى ٣٠ عاما لا غير ، ونجحت فيما فقدته من زهرة شبابها برصاصات الحرب المجنونة !

واذا كان السادات ابن مصر البار يصنع الان من حبات الرمال ، من الايام الصعبة ، من اشواك الطريق الطويل عناقيد فل وامل يحيط بهما رأس مصر الام .. واذا كان السادات — امل الامهات ونبض الزوجات والاخوات اللاتى قتلهن الانتظار قلقا ولهفة على ابن أو زوج أو اخ غاب طويلا بعيدا عن الدار — فانه فى نفس الوقت قد اصبح رمزا للسلام والامان فى قلب كل شاب يتنفس هواء مصريا او عربيا ..

●● من خلال سطور قليلة فى رسالة حملها صديق قادم من دمشق يقول شاب سورى مثقف : « نحن لا نريد أن نموت وندفن قبل الاوان .. لا نريد أن تقصف أعمارنا رصاصة من بندقية غادرة فى حرب لا ندرى متى تنتهى والى اى هدف تقودنا ! »

●● وقال لى الاثرى الشاب زاهى حواس الذى عاد من جولة طويلة فى الولايات المتحدة الامريكية : « لقد اصبح الرئيس السادات حديث الشارع الامريكى كله .. فى يوم زيارته التاريخية للقدس .. واصبح المواطنون الامريكيون يتلهفون كل صباح .. دون مبالغة — على قراءة آخر أخبار رجل السلام كما يطلقون عليه فى أمريكا .. لقد فجر السادات قنبلة سياسية لم تحدث من قبل وليس لها اى سابقة تاريخية .. لقد قال لى بروفسور جون هوك أستاذ الدراسات التاريخية بجامعة كلورادو .. ان اى رئيس دولة فى موقع مثل موقع الرئيس السادات لم يكن ليذهب الى عدوه فى عقر داره ويقول له رأيه فيه بصراحة وصدق .. هذا عمل شجاع لا يقدر عليه الا رجل شجاع .. بل يمكنك القول دون ما تجاوز فى هذا القول : ان الرئيس السادات أشجع زعيم على مر العصور قديمها وحديثها ! »

●● وعبر لى شاب كويتى عن « قرفه » البالغ من بعض صحف بلاده والصحف العربية المأجورة التى تهاجم السادات بقوله : « كيف يهاجمون السلام .. كيف لا يريدون الخير والحق والامان لكل عربى كيف يديرون ظهورهم للنور ؟ لرايات السلام .. كيف يقتلون طيور الرحمة ويغلقون أبواب الخير ! »

●● وقالت فتاة مراقبة مثقفة : « قل للذين يريدون قتل أخى وزوجى وابنى فى المستقبل .. والله لن يكون ابدا تراب هذا الوطن مقبرة للابناء .. بل سيظل دائما ارضا طيبة لاشجار الخير والحب ولزهور الامل .. »

الم اقل ان الشباب .. بنبضه .. بلحاسه .. بكيانه كله مع ابن مصر الذى يرفع الان اغصان الزيتون ويطلق حمامات السلام فى سماء الارض العربية كلها . □

عزت السعدنى

قطرة عرق

●● الوسام الحقيقى فوق جبين كل شاب وكل شابة هو حبات العرق ●●

شبـاب مصـر يصنـع المعجـزات فى بلاد الغـربة !

رسالة كاليفورنيا يكتبها : **محمود عطا الله**

● مهندس على لبيب ● ● مجدى عزيز حنا ●

كثيرون قرأوا أو سمعوا عما حققه شباب مصر فى مجال العلم فى الخارج وما صنعه أبناء النيل من أمجاد يتحدث عنها العالم كله ولكنهم بالتطبع لم يسمعوا أن لمصر شبابا حقق فى مجال التجارة والصناعة وادارة الاعمال فى الولايات المتحدة انتصارات فاقت ما حققه الامريكيون أنفسهم رغم عنف المنافسة !

وخلال اسبوعين قضيتهما فى ولاية كاليفورنيا على الساحل الغربى للولايات المتحدة سنحت لى فرصة لقاء عديد من شباب مصر حققوا قصص نجاح تستحق الفخر والاعتزاز .

ولم تكن مفاجأة لى حين التقيت بهم ان معظمهم ما زال مرتبطا بمصر ومهتما بمشاكل مصر وابدوا استعدادهم لتقديم كل ما هو ممكن لمساعدة مصر على حل مشاكلها . ولقد رافقنى مجموعة منهم فى لقاء مع السفير محمد نبيل حمدى قنصل مصر الجديد فى سان فرنسيسكو الذى استمع الى استعدادهم لاى مساعدة أو خدمة يقدمونها لمصر .

□ فى سان فرنسيسكو التقيت بشابين مصريين هاجرا الى الولايات المتحدة عام ١٩٧١ وفى أقل من ٥ سنوات كانا قد أقاما شركة استثمار فى مشروعات بناء عقارية وصل رأسمالها خلال عام ٧٧ الى ١٢ مليون دولار .. وبلغ حجم مشروعاتها خلال العام الحالى فقط ١٨٠ وحدة سكنية ويزيد مجموع مبيعاتها عن ٣٢ مليون دولار .

أولهما مهندس معمارى تخرج من كلية الهندسة بجامعة عين شمس عام ١٩٥٧ حين يعدها فى الهيئة العامة للسكك الحديدية حيث أمضى ٥ سنوات غادر بعدها مصر ليجرب حظه فى الكويت وقضى هناك ٣ سنوات بوزارة الاشغال العامة ثم قضى ٥ سنوات فى ليبيا وتركها الى بريطانيا عام ١٩٧٠ ليقضى عاما للدراسة بمدرسة للعمارة فى لندن .

وسنحت له الفرصة للهجرة الى الولايات المتحدة فى مارس عام ١٩٧١ ، وبدأ العمل كمهندس معمارى فى المكاتب الهندسية فى لوس انجيلوس ثم عمل كمهندس تخطيط فى الحكومة المحلية فى المدينة .

وخلال هذه الفترة كانت تربط المهندس على لبيب (٤٢ سنة) صداقة بشاب مصر آخر هو مجدى عزيز حنا (٣٤ سنة) الذى التقى به أثناء عمله فى ليبيا . وكان قد تخرج فى كلية التجارة عام ١٩٦٤ وعمل بقسم الحسابات فى شركة المحاريث والهندسة لمدة ٣ سنوات . سافر بعدها الى ليبيا ثم الى لندن أيضا ومنها هاجر الى الولايات المتحدة ليعمل كمدير فرع لاحدى الشركات

وفى عام ١٩٧٥ قرر على ومجدى استغلال خبرتهما وتكاتفهما وكفاءتهما فى الاعمال الحرة فكونا شركة مقاولات واشتريا بما ادخراه من مال خلال ٤ سنوات قطعة أرض صغيرة فى منطقة مطلة على البحر فى لوس انجيلوس وبدأ مشروعهما ببناء ٣ وحدات سكنية صممها المهندس على الذى اشترك معه مجدى بالادارة

وبلغ بهما الامر حد العمل احيانا بأيديهما فى عمليات البناء . وبعد اتمام المشروع الذى تم تمويله بقروض من البنوك باعا المساكن ليبدأ مشروعا آخر من ٩ وحدات

ولعب الحظ دوره قبل اتمام المشروع الثانى بأسابيع قليلة تنزت أسعار بيع المساكن الى الضعف تقريبا فحققا ربحا كبيرا مكنهما بعد ذلك من التوسع فى مشروعاتهما . واتجها الى اجتذاب المستثمرين العرب والامريكيين لاستثمار اموالهم فى الشركة التى اطلقوا عليها اسم « ايرمانايتس » وذلك بعقود تحدد حجم الفائدة النقدية التى تصل الى نحو ٤٠٪ من رأس المال

ويقول المهندس على أن الشركة تضم حاليا مجموعة كبيرة من المصريين يعملون فى وظائف مختلفة لا ويؤكد مجدى أن ذلك من أهم أسباب نجاح الشركة نظرا لتفانى المصريين فى عملهم »

□ وكان لى فى سان فرنسيسكو لقاء مع نموذجين آخرين لشابين مصريين ضربا بكفاحهما مثلا حيا لحقيقة شباب مصر الجاد عندما يدخل ميدان المنافسة مع أى شباب آخر .. أولهما فاروق فرج (٤٤ سنة) تخرج فى كلية التجارة جامعة عين شمس شعبة المحاسبة عام ١٩٥٧ ليعمل محاسبا فى مصنع الحديد والصلب بحلوان لمدة ١٠ سنوات هاجر بعدها الى الولايات المتحدة عام ١٩٦٨ حيث بدأ العمل مع عدد من المقاولين المعماريين ثم التحق بعد ذلك بوظيفة محاسب فى احدى أكبر شركات الرقويات والمطاط الصناعى الامريكية والذى يستخدم فى تنجيد الاثاث .

وتدرج فاروق فى وظائف الشركة حتى اصبح نائب رئيس مجلس الادارة وتدخل تحت ادارته ٤ مصانع

والثانى شاب لا يتعدى عمره ٣٨ سنة هو المهندس محمد طاهر تخرج فى كلية الهندسة جامعة عين شمس قسم ميكانيكا عام ١٩٦٠ ثم عمل مهندسا بمؤسسة الصناعات المعدنية حتى عام ١٩٦٩ عندما هاجر الى الولايات المتحدة . ولم يتمسك بتخصصه كمهندس ميكانيكى بل عمل مع بعض المكاتب الهندسية فى مجال التصميمات الخرسانية حتى التحق بالعمل فى بنك « يونيون » أحد أكبر بنوك كاليفورنيا والولايات المتحدة فى الادارة الخاصة بتقديم القروض لشركات البناء .

وبنضاله وكفاحه خاض ميدان المنافسة مع زملائه من الامريكيين حتى أصبح يتولى حاليا منصب مساعد نائب رئيس مجلس ادارة البنك والمسئول عن تقييم المشروعات التى تقدمها الشركات للحصول على قروض من البنك ومتابعة تنفيذها . □

الشباب المسلم فى أكبر مؤتمر اسلامى

■ مكة — من امين محمد أمين :

من اكثر العوامل التى تساعد على تباعد شبابنا عن اداء فريضة الحج ارتفاع نفقاتها حيث لا تقل رسوم الحج عن ٧٥٠ جنيها للفرد بالاضافة الى تكاليف التنقلية والمصروفات الشخصية والمشتريات بمعنى أن من يريد من شبابنا أن يؤدى فريضة الحج يجب أن يتوفر لديه الف جنيه على الاقل .

ومن الطبيعى ان هذا المبلغ لا يمكن باى حال من الاحوال أن يتوفر لدى اى شاب سواء فى رعاية والديه أو بعد تخرجه ولذلك يجب ان تكون هناك تسهيلات خاصة لشبابنا المسلم لاداء فريضة الحج التى لا تعتبر رفاهية بل هى ركن أساسى لاعطاء شحنات مركزة من الايمان لشبابنا تساعده على خوض معارك الحياة بقلب مؤمن .

ومن العجيب ان تمنح شركات الطيران تخفيضا أكثر من ٥٠٪ من قيمة تذاكرها للشباب لزيارة دول اوربا وامريكا وخلال موسم الحج يلغى التخفيض وتسارع جميع شركات الطيران برفع قيمة تذاكرها عن السعر المعتاد وذلك بدلا من أن تساهم فى خفض قيمة تذاكرها للشباب المسلم خاصة شركات طيران الدول الاسلامية والبواخر البحرية التى يمكن أن تساهم فى تخفيض أماكن بأسعار استثنائية للشباب.

حديث الاصدقاء

أما بالنسبة لرسوم الحج التى فوجىء بسدادها عدد كبير من حجاج بيت الله الحرام والتى هددت بعدم ادائهم لمناسك الحج نتيجة ارتفاع قيمتها والتى تبلغ ١٢١٩ ريالا سعوديا وهو ما يعادل ٢٤٤ جنيها مصريا قيمة رسوم الانتقالات والمطوفين والاقامة بمدينة الحجاج التى يجب أن تعيد السلطات السعودية التفكير فى موقعها حيث تعتبر مصدرا اساسيا للعدوى وانتشار الامراض بين الحجاج نتيجة تجمعهم فى وقت واحد . بعاداتهم وتقاليدهم المختلفة ورغم محاولات التنظيم فقد تحولت مدينة الحجاج بجدة للطيران او البواخر الى مركز لانتشار الامراض والاوبئة نتيجة امداد الاطعمة وقضاء الحاجة فى العراء . وعدم مراعاة الحجاج للقواعد الصحية لعدم توفر العدد الكافى من الشباب لارشادهم والعمل على راحتهم ومن هنا يبرز الدور الاساسى الذى يجب أن يساهم به شباب العالم الاسلامى جميعه وليس الشباب السعودى فى المساهمة لتنظيم موسم الحج وارشاد الحجاج ضيوف الرحمن الى أماكن اداء المناسك ومساعدة كبار السن من الحجاج الذين يعانون من هجوم بعض الحجاج الافارقة واليمنيين الذين لا يراعون الضعيف وكبير السن فى سيرهم فى جماعات متشابكة وبقوة تخترق صفوف الحجاج خاصة خلال الطواف حول الكعبة الشريفة او السعى بين الصفا والمروة او اثناء رمى الجمرات خاصة الرمية الاخيرة التى يتسابق الحجاج على ادائها بعد صلاة ظهر اليوم الثالث بمنى والعودة سريعا الى مكة ولذلك فان تجمع هذا العدد الهائل من الحجيج فى مكان ضيق أدى الى العديد من الحوادث يمكن تلافيها بمساعدة الشباب المسلم .

يمكن أن تساهم معاهد التغذية وكليات الزراعة فى العالم الاسلامى فى اعداد وجبات جافة سريعة الاعداد بسهولة ومتكاملة العناصر الغذائية

ومن هنا يجب أن تتعاون كشافة العالم الاسلامى ويتلاحم الكشاف المسلم فى مساعدة ضيوف الرحمن وان تتحمل كل دولة ارسال وفود منها لهذه المهمة بأسعار مخفضة للحج . وتستغل فى ذلك خيامهم ومعداتهم من بلادهم حتى لا تكلف السعودية أكثر ما تحمل كما يجب أن تستغل المدارس والمناطق الرياضية فى اقامة الشباب المسلم أثناء موسم الحج لتوفير نفقات الاقامة لدى المطوفين بما يساعد على توفير نفقات الحج للشباب بأسعار معتدلة يمكن الا تتعدى ٢٥٠ جنيها تكاليف الشاب لاداء فريضة الحج . □

تحقيق فى قصة

دقات « هون » ، وملح يرش ، وأجساد صغيرة تتدحرج فى ملاءات ، وشموع ، وحبات من الحمص ، والتمر ، والملبس .. و .. و .. وصخب وضجيج لم يكن فى بيوتنا فقط ، ولكن مصر عند ميلادنا كانت هى الصخب والضجيج .. المذياع تتطاير منه كلمات .. وكلمات تتبعثر فتملأ صفحات الصحف .. وخطب وهتافات .. وننمو .. وفى المدارس نعرف انه مع ميلادنا انتصرت مصر على جيوش جرارة لدول كبرى ثلاث .. وتهتز قلوبنا الصغيرة بالفرحة والفخر .. ولكن — وبعد سنوات نسمع اشاعات (مجرد اشاعات) أن ما حدث عام ١٩٥٦ ، لم يكن نصرا ، وان بورسعيد احتلت ، وسيناء أيضا .. وان الكبار تدخلوا ، فأجلوا الغزاة عن الارض .. وانتصرنا !

وننمو ... وفى طوابير تنظيفنا المدارس ، ونلتقى الهتاف ونهتف فى استقبال الظافرين العائدين من اليمن .. وبعد سنوات — ومن اشاعات أيضا — ثم من كلمات فى كتيب لاديب نعرف اننا كنا ننزف الدم والمال على تلال اليمن فى حرب ماكان لنا فيها من شىء ، ولكن هناك من يجادل .. فنضيع.

وننمو .. وفى كتاب التاريخ المدرسى نقرأ سطرين : « هى ثورة قامت عام ١٩١٩ ، ولكنها لم تحقق أهدافها » ، وصورة لرجل عجوز ، وتحتها اسمه « سعد زغلول » .. وبعد سنوات تطرق آذاننا كلمات : « ان ثورة ١٩١٩ هى الثورة الحقيقية فى حياة مصر السياسية ، وغيرها باطل » .. وكلمات ترد : « انها حركة الباشوات » .. وتتطاحن الكلمات ، وفى جلبة الطحان نطحن

وننمو .. وتطالع عيوننا عناوين كبيرة : « اسقاط ٣٠٠ طائرة للعدو » .. ويلهب التصفيق اكفنا .. ونهلل .. وبعد أيام قليلة تتسلل الى آذاننا كلمة غريبة ، وكأنها جديدة على اللغة « النكسة » ... !

سألنا الاباء معنى لها ، فقالوا والعين تدمع : « انها ... انها الهزيمة » .. والطائرات الثلثمائة ؟! .. صمتوا .. ثم بعد فترة نكسوا الرأس وقالوا : طائراتنا ضربت على الارض .. هذه هى الحقيقة !!

وننمو .. وكلمة « النكسة » تعطينا الانطباع بأن ما حدث كان عرضا ، وان القيادة فوق الخطأ .. ويموت من كانت عواطفنا معلقة به .. ونكتشف بالعقل والدليل ان حول « جمال » .. كان هناك من تحت اسمه يتسترون فيعتقلون ، ويقتلون ، ويخربون البيوت العامرة ...

وننمو .. رغم الفتات الذى عليه نقتات .. ونضحى .. ونضحى .. وننتصر .. نرى النصر حقيقة بعيوننا .. نراه كأول حقيقة منطقية منذ ولدنا .. « نعلم بالشىء ، ونراه ، ونحسه ، فهو اذن حق وصدق » .. ولكن ما زالت هناك بقية .. والحرب — منطقيا — ليست سهلة .. انها ليست مبارزة تنتهى بفناء طرف وانتصار الاخر ، والا لامحى اسم ألمانيا بعد الحرب .. ان الحرب هى دم يهدر ، واقتصاد يدمر فى أتونها .. ثم هى أيضا دم يهدر ، واحتمال لضنك العيش بعدها لاعادة بناء ما تم تدميره ...

وعشنا حالة « أثناء الحرب » ، وحالة « ما بعد الحرب » .. عشنا الحالتين فى وقت واحد ، فلا انتهت حالة الحرب ، ولا توقفت عمليات اعادة البناء .. وزرعنا الدم والعرق والدموع ، واحتملنا كلمة : «مفيش امكانيات» !

وكنا نسمع رنين الذهب فى خزائن اخواننا فى العروبة ، أباطرة البترول ، الذين زادوا السعر أضعافا مضاعفة : نتيجة للحرب التى دفعنا فيها الدم .. وجنوا هم من آثارها المال .. وكنا نسمع عن الشركات البريطانية المفلسة التى اشتراها الامراء العرب . فأنقذوا اقتصاد بريطانيا « العظمى » ، التى كانت ذات يوم تحتل أرضهم .. انقذوا اقتصاد بريطانيا ، دون ان يمنوا عليها كما يمنون علينا بدريهماتهم التى يقرضوننا اياها بفوائد باهظة . وكنا ننظر الى شبابنا الذى نفتيه كدا لنسد الرمق ، وعيوننا معلقة بآلاف يبعثرها شباب العرب لهوا!

وكنا نصمت .. ونصمت .. ولكن كنا نحدث أنفسنا بالمنطق : هل القضية هى ان نموت ويعيش آخرون لاننا نموت ؟! .. هل من المنطق أن يتحدث عن الارض من لا قدم له فيها ؟! .. هل من المنطق ان يوجه القضية من لا يمد يد المساعدة فيها ؟ ! .. هل من المنطق أن يتحدث عن النار من لم « تكبشها » يده ؟ ! .. وبالرغم من ذلك كنا نصمت .. ونتطلع الى الرجل دون ان نتكلم .. الى ان أعلنها : « الرأس لن ينحنى الا لله ، ثم لشعب مصر فقط » .. الى ان قلم السادات ليبنى قراره النابع منا .. وليقدم لنا عملا منطقيا جديدا يخرجنا به من خضم الشعارات الذى ولدنا وعشنا فيه طويلا .. ليضع أيدينا على حقيقة الاشياء .. لنعرف منه ان مصر هى ما لابد ان نبحث عنه ...

واخيرا ... سيقرأ الجيل الذى سيأتى ، فى كتبه المدرسية ، معلومات لن يكتشف بعد حين عدم صحتها ، لانها حقيقة ثابتة .. ان حقيقة حق مصر فى ان تعيش حقيقة ثابتة لن تتغير .. ولن يشك الجيل الذى سيأتى يوما ان : [١ + ١ = ٢] .. كما شككنا فى ذلك على مدى سنين طويلة □

أسامة فرج

مساحة مفتوحة للشباب فى كل مكان لكى يعبر عن رايه فى صراحة وصدق وبصوت عال

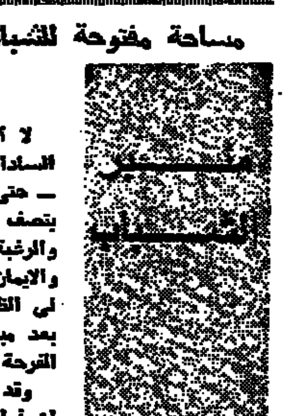

جائزة نوبل للسادات

لا أعتقد أن الشعب المصرى الطيب قد اجمع على قرار مثلما اجمع على تأييده المطلق للرئيس السادات فى خطواته الجادة نحو السلام .. وأعتقد أن الفترة التى قضاها السادات فى الحكم — حتى الان — قد أثبتت للعالم أجمع أن هذا الرجل يستحق عن جدارة جائزة نوبل للسلام فانه يتصف بكل الصفات التى يتصف بها المصرى الاصيل الطيب القلب ... الحنان الدافق لكل الناس ... والرغبة الملحة فى زرع أشجار الحب والخير والانسانية .... ولقد اجتاز السادات — بالصبر والايمان — الكثير من المحن والعواصف وقديما قيل أن المحن تظهر معادن الرجال ... ولقد أتاحت لى الظروف أن التقى بالعشرات من الشباب فى القاهرة وفى المنيا وفى أسوان وفى الاسكندرية بعد مبادرة السلام وخطاب الرئيس فى الكنيست وزيارته للمسجد الاقصى وكنيسة القيامة .. وكانت الفرحة تغمر وجوه شباب مصر جيل أكتوبر العظيم

وقد اجمعوا على ضرورة تغيير اسم وزارة الحربية باسم وزارة الدفاع ... ولا يجب أن يقال أن أراضينا ما زالت محتلة فسوف نتحرر بالدفاع عنها .. والدفاع عن كافة القيم الانسانية التى تؤمن بها مصر السادات ومنها أهمية توفير الغد المشرق للاجيال القادمة ويكفى ما قدمناه للقضية الفلسطينية من تلك الارواح البريئة □

من شباب مصر الاحرار
ميخائيل كامل بطرس

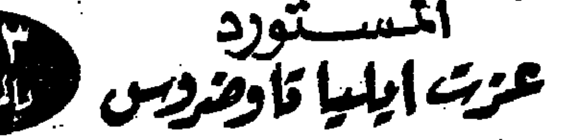

● اليوم : ٢٤ ساعة فى حساب الأيام وعمر كامل فى حساب السلام « زايد »

٥٤٥ قرية مصرية .. تحت التطوير من يناير
تخطيط جديد - تصنيع ريفى - مسكن صحى - مشروعات غذاء

توضع الان ٥٤٥ قرية مصرية ، تحت التجربة الميدانية لتطويرها وتنميتها اقتصاديا واجتماعيا وخدميا ، وقد أقرت اللجنة الوزارية للحكم المحلى فى اجتماعها برئاسة السيد محمد حامد محمود وزير الحكم المحلى ، ملامح هذا التطوير ، الذى يبدأ تنفيذه من يناير القادم ، وتشترك فيه لاول مرة كل اجهزة الدولة ، مع جهاز بناء وتنمية القرية المصرية بامانة الحكم المحلى .

ما هى ملامح هذا التطوير، الذى سيحمل الامل لسكان ريف مصر لعبور التخلف الذى تعانى منه القرية المصرية ؟

فى البداية يقول حامد محمود .. ان توجيهات الرئيس السادات بضرورة العمل على تطوير القرية المصرية ، باعتبارها تمثل حجر الزاوية فى بناء الدولة الجديدة ؛ اصبحت هى السياسة التى أقرها مجلس الوزراء برئاسة السيد ممدوح سالم .. والتى نتحرك على اساسها هذه التجربة ، التى تعتمد على تحقيق العناصر التالية :

● اعادة تخطيط القرى ، بحيث يكون لكل مجموعة منها مركز يتوسطها ، تقام به مجموعة مرافق خدمية ، لا يمكن توفيرها فى كل قرية على حدة مثل المستشفيات الكبيرة أو المدارس الثانوية .

● ضرورة توفير المسكن الصحى المناسب للفلاح المصرى الذى تصله المياه والكهرباء .

● العمل على تغيير أساليب الحياة بالقرية ، عن طريق التصنيع الريفى والميكنة الزراعية ، ونشر الاعمال اليدوية التى تستغل فيها طاقة الاهالى ، بمختلف أعمارهم ، بهدف زيادة دخولهم ، مثل مشروعات تربية النحل ، والدواجن ، للرجال ، والاعمال النسوية للفتيات .

تحقيق التكامل بين الاجهزة

ومن خلال هذه الضرورات كان لابد ان يتجه التفكير الى الاستفادة من طاقات وامكانيات كل اجهزة الدولة فى هذه الخطة ولهذا - والكلام لايزال للسيد حامد محمود - فانه تم الاتفاق على تحقيق التكامل فى تنمية هذه القرى عن طريق التنسيق بين هذه الاجهزة وبين جهاز بناء وتنمية القرية المصرية .. بأن توضع كافة الاستثمارات الخاصة بالتنمية الريفية فى كل قطاعات الدولة ، فى اطار خطة عمل محددة الاهداف ، وذات معدلات أداء محددة ايضا ، وبحيث يكون عمل كل قطاعات الدولة متناسقا ، فلا معنى مثلا لجهد قد تبذله وزارة الزراعة فى قرية ، فيها نفس النوع من النشاط يقوم به جهاز بناء القرية ، بينما قرية أخرى محرومة من هذا النشاط .

لكل وزارة مسئولية محددة

ومن خلال هذه النظرة الموضوعية تم الاتصال بالوزارات المختلفة لوضع اقتراحاتها لتحقيق ذلك . وبالفعل حددت كل وزارة دورها الذى سوف تلتزم به فى هذه الخطة ، والتى أقرتها اللجنة الوزارية للحكم المحلى .

فمثلا وزارة الاسكان سوف تتولى خطة اعادة التخطيط العمرانى للقرى المختارة وينتظم عليه التوسع العمرانى ، وانشاء المرافق العامة ، بينما تحددت مسئولية وزارة الصحة فى التوسع الرأسى المرافق الصحية ، والحد من انتشار الامراض المتوطنة والمعدية ، وتنظيم الاسرة ، والمحافظة على المجارى المائية وما عليها من منشآت ، وتحسين البيئة والاسهام فى النظافة العامة ، كما ستتولى مسئولية تعميم

صورة يقدمها :

محمد باشا

استخدام البطاقات العلاجية ، وتحدد مهمة وزارة التعليم فى مكافحة الامية وتعليم الكبار وعلاج مشكلة تسرب التلاميذ ، وتحقيق العدالة فى توزيع هيئات التدريس والامكانيات اللازمة للمدارس ، اما وزارة الزراعة .. فمسئوليتها تمتد الى ارشاد وتوجيه الفلاحين لزيادة انتاجهم ، وتصنيع الريف ونشر الميكنة الزراعية وانشاء مراكز تدريب الفلاحين على الصناعات الصغيرة وتدعيم مشروعات الثروة الحيوانية . ووزارة الرى سوف تتولى مهمة تحسين الرى والصرف وتوفير المياه ، وتطهير المساقى والترع .

ووزارة التموين تتولى مهمة نشر الجمعيات التعاونية والافران العامة والنقل مهمة تحسين شبكات الطرق ووسائل النقل وهكذا اصبح لكل وزارة دور تلتزم به بالاشتراك مع جهاز بناء القرية ، وسوف يتم متابعة هذه الخطة من خلال لجان فرعية مسئولة من كل قطاع تعرض نشاطها فى اجتماعات اللجنة الوزارية للحكم المحلى ، لمناقشته ودعمه ، وتذليل اية معوقات قد تعترض التنفيذ ، ولن يكون ذلك صعبا ، ولا يحتاج الى روتين حيث ان اللجنة تضم ١٥ من السادة الوزراء ، ومن اهم اختصاصاتها التى حددها قرار السيد ممدوح سالم . هو وضع السياسة والخطة العامة لبناء وتنمية القرية المصرية من النواحى الاقتصادية والعمرانية وعرضها على مجلس الوزراء لاقرارها واعتماد البرنامج الزمنى لتنفيذها وتحديد أسلوب العمل المشترك بين كافة الاجهزة المعنية بالقرية المصرية بما يحقق التنسيق والتكامل والتعاون فيما بينها .

١٣٥ قرية هذا العام

ويقول السيد حامد محمود .. ان ١٣٥ قرية من هذه القرى التى سوف يتم وضعها تحت التجربة ، يبدأ العمل فيها هذا العام فقط ، بينما القرى الباقية سبق ان مارس فيها الجهاز نشاطه وسيتم استكماله ودعمه لاول مرة وفق هدف تحقيق التكامل فى التنمية بين كافة اجهزة الدولة .. وأن كل هذه القرى تعد مرحلة من مراحل الخطة ، بحيث تشمل كل قرى الجمهورية خلال السنوات القادمة ، وأنه تم تخصيص ٢ر٥ مليون جنيه لجهاز بناء القرية للبدء فى تنفيذ هذه الخطة .

البداية .. من هنا

● اين أذن موقع بداية تحقيق الامل لتطوير القرية المصرية ؟

● يقول السيد لبيب زمزم نائب وزير الحكم المحلى ورئيس جهاز بناء القرية : أنه فى سبيل تحقيق التنمية المتكاملة فى مختلف النواحى الاقتصادية والاجتماعية . تحددت الاهداف التالية من خلال التنفيذ الذى سيتم وهى :

١ - فى مجال مشروعات التنمية الاقتصادية : الهدف الاساسى منها هو تحقيق زيادة الدخل لاهل القرى ، مع تغيير أساليب الانتاج المستخدمة ، من خلال تعدد وتنوع مصادر الانتاج ، من طريق التصنيع البيئى والزراعى وفى اطار منتجات القرية وزيادة فرص العمل وتهيئة مجتمع القرية لاساليب الزراعة الحديثة ، واستغلال الطاقة التى توفرها كهربة الريف ، ولذلك فان المقترح تنفيذه لتحقيق ذلك هو سبعة مجالات أساسية خصص لها مليونان و ٢٠٦ آلاف جنيه هى :

● الصناعات البيئية : وتستهدف تصنيع الخامات الاولية لانتاج سلع من طريق استغلال الامكانيات المتوفرة بالقرى لسد الاحتياجات المحلية وخلق فرص عمالة ، وسيتم انشاء وحدة غزل وصبغ الصوف و ٧ وحدات لصناعة الكليم ووحدة شباك صيد و ٣ وحدات حصير و ٨ ورش نجارة ووحدتى جلود و ٩ ورش بلاط ووحدة منتجات خان الخليلى .

● الصناعات الزراعية : بهدف تصنيع المنتجات الاولية وسيتم اقامة وحدتى تصنيع منتجات الالبان .

● الميكنة الزراعية : لزيادة انتاجية الارض وتحسين الخدمة وتخفيض تكاليف العمليات الزراعية وسد النقص فى الايدى العاملة .

● نشر تربية النحل : لتدريب الاهالى على اعمال النحالة ودعم بامكانيات لانشاء مناحل تستخدم كمصدر غذائى لهم وكمورد لزيادة دخولهم ، وسيتم ٢٩ منحلا كل منها ١٠٠ طائفة .

● اكثار الدواجن : لانتاج وتوزيع كتاكيت من السلالات الممتازة على أهل القرى وستقام وحدة لانتاج مليون كتكوت وحدة تفريخ بالوادى الجديد تنتج ١٠٠ الف كتكوت وتشغيل محطة دواجن بالمنيا ووحدة انتاج كتاكيت بالدقهلية واقامة ١٦ مبنى تحضين كتاكيت .

● الاستزراع السمكى : لتوفير مصدر للبروتين الحيوانى بانشاء ٢ مزارع سمكية .

زيادة القدرة على العطاء

■ اما مشروعات التنمية الاجتماعية : فان الهدف منها بصفة رئيسية هو الاهتمام بالقوى البشرية وزيادة قدرتها على العطاء والعمل على تطوير الحياة فى مجتمع القرية بدعم مؤسسات الخدمة الاجتماعية ، لرفع كفاءتها وتهيئة البيئة الصالحة لرعاية النشء والشباب ودعم نشاط المرأة والاستفادة من طاقتها الانتاجية وتحددت مشروعاتها فى ٥ مجالات هى :

● تدعيم دور الحضانة : وتستهدف حسن تنشئة الاطفال وغرس القيم السليمة فيهم واعدادهم للمراحل التعليمية وستقام ٦٢ دارا .

● مشاغل الفتيات : لاعطاء بنات القرية فرصة اكتساب مهارات مختلفة مثل الاشغال النسوية وسيتم تدعيم ٢٩ مشغلا واقامة خمسة جدد .

● وحدات اعداد مهنى : تستهدف اكساب الصبية خصوصا المتسربين من مراحل التعليم والشباب المعرفة والمهارات على أعمال التصنيع الريفى بالطرق الحديثة وسيتم انشاء ١١ مركزا جديدا ودعم المراكز القائمة بالمعدات والالات .

● تدعيم مراكز الشباب : لتقوية الشباب بدنيا وفكريا وثقافيا من خلال دعم انشطة ١٠ مركزا للشباب بالقرى .

■ أما مشروعات التنمية العمرانية ، فانها والكلام للسيد لبيب زمزم - تستهدف توفير البيئة الصالحة لحياة أهل القرى ومزاولة نشاطهم وتغيير الاساليب العفوية فى اقامة المساكن من خلال وضع تخطيط عمرانى يوضح الصورة المستقبلية للقرية وتهذيب الكتلة السكنية وتهيئة فرصة لاحداث كتلة سكنية مخططة تضمن توفير المسكن الصحى المناسب المزود بالماء والكهرباء وعلى أساس احتياجات الفلاح ، وقد تحددت لمشروعاتها ٣ مجالات رئيسية هى :

● تخطيط القرى : بهدف تصوير الوضع المستقبلى على أساس تحسين الوضع القائم ، وتهذيب الكتل السكنية وتحديد مناطق الامتداد العمرانى ومواقع الخدمات والمنشآت وسيتم اعادة تخطيط ١٣٥ قرية .

● تحسين البيئة : بهدف القضاء على الظروف البيئية غير المناسبة مثل ردم البرك والمستنقعات وانشاء المراحيض وتشجير الطرق وتكسية جوانب المجارى المائية وستقام مشروعات تحسين البيئة فى ١٣٥ قرية .

● المنشآت العامة : اقامة هذه المنشآت التى تحتاجها القرى ، بهدف تحقيق استقرار العاملين لرفع كفاءتهم وتحسين أسلوب الخدمات التى تقدم لاهالى القرى . ■

زراع الأمل

متابعة واعية لمن يعملون بالحب ، ويتحركون بالتفاؤل ، وينشدون اسعاد الحياة وهم منتشرون فوق أرضنا الطيبة يقهرون التحديات ، ويغيرون الواقع ويغرسون « زرعة أمل » من أجل مصر

كتب - عبد المجيد الشوادفى :

زيارة واحدة الى مشروع تربية وتسمين الماشية بالشرقية تكفى للتأكد من ان تنفيذ خطة توفير الغذاء التى أمر بها الرئيس السادات تسير فى طريقها السليم . ولن يطول الانتظار ليلمس المواطنون آثارها فى زيادة المعروض من اللحوم وانخفاض اسعارها بالتالى .

الذين يحاولون فى « تجربة الشرقية » توفير اللحم :
٣ محطات للتسمين أصبحت ١٠ و ٧ آلاف رأس أصبحت ٣٠ ألفا

ومشروع تربية وتسمين الماشية وانتاج اللحوم واحد من التجارب الايجابية التى حققت نجاحا ملحوظا أثار انتباه المسئولين فى مختلف الاجهزة المختصة نتيجة لما يسهم به المشروع من تدعيم احتياجات محافظات القاهرة والقناة من اللحوم . وما حققه المشروع من تنفيذ سياسة غزو الصحراء .

بدأ تنفيذ الوحدات الانتاجية لهذا المشروع عام ١٩٧٠ كما يقول المهندس أمر الله بليغ رئيس مجلس الادارة بـ ٣ محطات فقط لتسمين الماشية فى منية المكرم وههيا ومنيا القمح بسعة انتاجية ٧ آلاف رأس سنويا فى ذلك العام وقد تطور العمل فى المشروع وتعدد انشاء المحطات فى ديرب نجم والمشية والسلام ومنطقة الجبل الصحراوية بمركز أبو حماد بحيث اصبحت خلال هذا العام ١٠ محطات للتربية والتسمين وبلغت طاقتها الانتاجية ٣٠ الف رأس سنويا .

واتجه المشروع كما يقول المهندس محمود حسن المدير العام لمحطات التربية والتسمين الى اعداد الدراسات واجراء التجارب لتربية الاناث من أبهات الماشية بهدف الحصول على السلالات الناتجة وتوفير العجول الصغيرة لتسمينها لتدبير احتياجات المحطات ذاتيا دون اللجوء للاسواق المحلية بعد تزايد الاسعار عاما بعد الآخر مع تدهور مواصفاتها وخروجا من دائرة احتكار التجار وترك الاسواق لجمهور المربين .

وفى سبيل ذلك تم اختيار مساحة ٢٨٠٠ فدان من الاراضى الصحراوية البور بهدف استصلاحها واستزراعها وتحويلها الى مراع خضراء لتوفير الاعلاف لمحطات الماشية وقد اعتمد المشروع كما يقول المهندس محمود حسن المدير العام على المياه الجوفية فى باطن الارض وقد تم اعتماد ١٦

مشروعات تسمين الماشية لتوفير اللحوم وزيادة خصوبة الارض الجديدة .

التيار الكهربائى . وقد انشئت محطتان لتربية الامهات وخصصت احداها لناتج الابقار الفريزيان والخليط والاخرى لامهات الجاموس وناتجها . وقد تم تشغيلها بكامل طاقتها الانتاجية التى تبلغ ٢٠٠٠ رأس للمحطة الواحدة ويجرى حاليا انشاء محطة ثالثة تختص بتربية السلالات التى تتوالد من المحطتين السابقتين لسن محددة بحيث يتم فرزها وتوزيع الذكور منها على محطات التسمين .

ويضيف المهندس محمود حسن المدير

فوق هذه الاراضى الصحراوية فقد انشئت محطة لتسمين الجمال التى يتم تموينها من مناطق توافرها فى جنوب وادى فى سن مبكرة وتسمينها وعرضها للبيع لحوما مذبوحة فى مراكز معينة بمحافظة الشرقية تتميز باستهلاك هذه اللحوم وبينها مركز بلبيس بصفة خاصة وتبلغ طاقتها الف جمل سنويا .

كما تم استصلاح ٥٠٠ فدان بجانب هذه المحطات وزراعتها بالعلائق الخضراء الصيفية والشتوية . وقد نجحت فيها زراعات علف الفيل

هذه المنطقة الشاسعة . بجانب قيامه بعرض اللحوم البلدية الممتازة المنتجة لمواطنى محافظة الشرقية معبأة داخل أكياس من البلاستيك بأسعار تتراوح بين ٩٠ و ١٢٠ قرشا بالاضافة الى كميات ضخمة من الاسقاط التى تغمر الاسواق وتغطى معظم احتياجات المستهلكين .

ويتحمل المشروع ازاء طرح هذه الكميات فارق الاسعار التى بلغت خلال عام ١٩٧٦ وحده ٤٠٠ الف جنيه بالاضافة الى ما يتحمله من

بأسعار مخفضة عن أسعار الاسواق المحلية . وكذلك امداد بعض وحدات القوات المسلحة .. وامداد محافظة القاهرة بكميات كبيرة بلغت ١٠ آلاف رأس سنويا لتغطية جزء من الاستهلاك العام للعاصمة .

وقد أسهم المشروع كما يؤكد المهندس محمود حسن فى تشغيل الايدى العاملة واستيعابها من أبناء محافظة الشرقية ويعانى الان نتيجة للتوسعات الكبيرة عجزا فى العمالة رغم وجود ١٢٠٠ عامل وموظف بلغت مرتباتهم ٢٠٠ الف جنيه ويتمتعون بكافة المزايا المادية والعينية أسوة بمايتبع مع العاملين بالحكومة والقطاع العام بجانب تطبيق نظام للحوافز ترتبط بالانتاج ويحصل منها العامل على ما يزيد عن ٦٠ فى المائة من مرتبه شهريا .. كما حقق المشروع نجاحا فى انتاج الاسمدة العضوية اللازمة لرفع خصوبة الارض والتوسع فى استصلاح الاراضى الجديدة حيث وصل انتاجه الى ١٠٠ الف متر مكعب سنويا .

وقد تحولت محطات المشروع كما يقول المهندس محمود حسن المدير العام الى مراكز للابحاث المختلفة فى مجال تنمية الثروة الحيوانية لنشر الوعى والاسلوب فى التربية والتسمين بين جمهور المربين .. والوقوف على نموذج لتجربة حية ايجابية وناجحة تستهدف كل الوفود التى تزور الشرقية من جميع محافظات مصر ومختلف الدول الاجنبية لتطبيق هذه التجربة بها

✱ استمرار مباحثات بيجين والسادات حتى اليوم

بدون تعليق !

اجتماعيات

قسم الطبيعة بكلية العلوم جامعة عين شمس
يتقدم باسمى التهانى للزعيم المؤمن
الرئيس محمد انور السادات
بعيد ميلاده السعيد ويؤكد تأييده الكامل لمبادرته الشجاعة لاقرار السلام العادل وترشيحه لجائزة نوبل للسلام

تهنئة الاطباء والصيادلة باسنا
الاطباء والصيادلة والعاملون بالقطاع الصحى باسنا يؤيدون مبادرة السلام ويهنئون
اللواء عبد الحفيظ الباجورى
لتجديد الثقة وبقائه محافظا لقنا كما يهنئون ابن اسنا البار
الاستاذ عبد المنصف حزين
بتعيينه محافظا لبنى سويف

الغرفة التجارية لمحافظة سوهاج
والشعب التجارية المنبثقة منها والتى تمثل ٢٥٠٠٠ من التجار والصناع وأصحاب الاعمال تؤيد المبادرة الشجاعة من الرئيس البطل
محمد أنور السادات
لاقرار السلام الدائم بالشرق الاوسط وتدعو لسيادته بالتوفيق لخير الوطن

نقابة المهن الزراعية بملوى
المهندسون الزراعيون ومساعدوهم يؤيدون ترشيح
المهندس الزراعى فاروق عفيفى
مدير عام قطاع الزراعة بالمنيا
لنقابة المهن الزراعية مستوى الجمهورية

نقابة المهن الزراعية بقنا
تهنىء الزميل المهندس الزراعى
مصطفى يونس مازن
لترقيته مديرا عاما لشئون المناطق وثقة السيد المهندس وزير الزراعة

الثروة السمكية بالمنيا يؤيدون ترشيح
المهندس فاروق عفيفى
لعضوية نقابة الزراعة مستوى الجمهورية

جمعية رمسيس للاسكان التعاونى
المسجلة برقم ١٩٧٥/١
٦٩ شارع السبق - مصر الجديدة - بجوار الميرلاند
تعلن الجمعية عن فتح باب حجز شقق تمليك لعمارتها بشارع محمد شفيق خلف مستشفى هليوبوليس تسلم خلال سنة - مقدم الحجز ٥٠٠ ج والباقى على دفعات
رئيس مجلس الادارة
شفيق أنسى

جمعية نقابة المهندسين للاسكان التعاونى
مسابقة معمارية
تعلن الجمعية عن مسابقة معمارية لتصميم عمارة سكنية بمصر الجديدة تسحب الشروط من الجمعية ٣٠ شارع رمسيس نظير خمسة جنيهات ولمدة أسبوعين من تاريخ النشر

نقابة اطباء القاهرة
تعلن عن رحلات الى بورسعيد للسادة أطباء القاهرة أيام ١/١٢ و ١/١٣ و ١٩٧٨/١/٢٠ والتفاصيل بمقر النقابة .
السكرتير العام

جمعية السادات للاسكان التعاونى
المسجلة تحت رقم ٤٠٧ اسكان ٧ شارع العطار بالعتبة أول شارع الازهر فوق فندق بالتونج
تليفون ٩٠٣٧٣٤ مساء
تدعو الجمعية السادة اعضاءها المنتظرين الحضور لدار الجمعية
● **لحجز أراضى طريق مصر الاسماعيلية الصحراوى**
● **حجز شقة تمليك بمشروع عمارة الجمعية بالمعادى**
● كما يسر الجمعية أن تعلن عن فتح باب العضوية لقبول أعضاء جدد لهذه المشروعات
● أيام العمل السبت - الاثنين - الاربعاء من كل أسبوع مساء
رئيس مجلس الادارة
مظهر ابراهيم محمد

جامعة حلوان
اتحاد طلاب
كلية الفنون الجميلة باسكندرية
مجلس الاتحاد والمؤتمر العام يعلنون باسم آلاف الطلاب من ابناء الكلية تأييدهم التام لمبادرة
الرئيس المؤمن
محمد انور السادات
ويقفون خلفه صفا واحدا .
رئيس الاتحاد
عصام حماد

دكتور مهندس
اسماعيل البصراطى
والدتك واخوتك سهير وسامى وغريب وسوزان وسمير يهنئونك بالدكتوراه بامتياز من IMPERIAL COLLAGE LONDON

فقد جوازى سفر سعوديين باسم محمد عبد الله الصامد وثامر سعد العبودى ممن يجدهما يتصل تليفون ٨٥٠٧٠١ او بالسفارة السعودية

السيدة سعاد حافظ تهنى الف مبروك عيد ميلاد سعيد وعقبال مية سنة - الاسطى صلاح الدين

الدكتور على مرتضى
أستاذ جراحة العيون - حفظك الله وبمناسبة نجاح العملية للطفل ثروت صلاح بعد ولادته فاقد البصر

يشكر الدكتور محمد الاعصر وحرمه نابغة الطب الاستاذ
الدكتور حمدى بدراوى والدكتورة نادية بدراوى
لعنايتهما الفائقة بحرمه والمولود الشريف

دكتور عبد الحميد بدوى
عاد بعد حضور مؤتمر بأمريكا

طرد متهم في قضية تنظيم الجهاد لتطاوله على المحكمة

النيابة تستعرض مواقف مجموعة الاغتيالات داخل التنظيم

الاسكندرية من عبد الواحد عبد القادر: طردت أمس المحكمة العسكرية العليا أحد المتهمين في تنظيم الجهاد من قاعة الجلسة بعد أن تطاول على هيئة المحكمة والنيابة: وواصلت سماع مرافعة النيابة في القضية لليوم الثاني حيث استغرق العقيد صالح محمد صالح رئيس النيابة العسكرية مواقف وأهداف مجموعة الاغتيالات التي تكونت داخل التنظيم.

وكانت الدائرة الثالثة للمحكمة العسكرية العليا قد عقدت جلستها أمس في الساعة الحادية عشرة برئاسة العميد ممدوح الشربيني وعضوية العقيدين مصطفى دويدار ويكر توفيق ومثل الادعاء العقيد صالح محمد صالح والنقيب مصطفى المسلمي بأمانة سر المساعد محمد سمكان.

وفي بداية الجلسة أثار المتهم محمد ياسر سلامة ضجة في قاعة المحكمة وتطاول على هيئة المحكمة قائلا لهيئة المحكمة والنيابة - سينتقم منكم الله جميعا وحاول رئيس المحكمة اسكاته ولكنه تحدث بصوت عال قائلا لا أخشى أحدا غير الله وعندما لم يمتثل لاوامر المحكمة أمرت بإخراجه من القفص.

ثم بدأ المتهم رباح وضاح الذي أصيب أول أمس وهو يلعب الكرة داخل السجن ووضعت ساقه بالجبس وأمرت المحكمة احضاره بسيارة اسعاف حتى ينتهي من سماع مرافعة النيابة .. بدأ بتلو القرآن بصوت عال حال دون سماع مرافعة النيابة فطلب منه رئيس المحكمة القراءة بصوت منخفض الا أنه رفض فتم اخراجه من القفص الى احدى الحجرات المجهزة طبيا ثم بدأ العقيد صالح محمد صالح رئيس النيابة مرافعته موضحا مواقف مجموعة الاغتيالات التي شكلت داخل التنظيم وتضم المتهمين صلاح فهمي ومحمد خليفة وبخدان فراج وعمر عطا الله ومحمد ياسر سعد مصطفى وعادل فارس وعبد المجيد السيد عبد المجيد وناصر الصاوي ورباح وضاح وياسر سلامة ومحمد السيد عبد القادر ومحمد عمران وسيد ابراهيم شحاته وأحمد هاشم حلمي ومصطفى السيد ومحمد عبد الرحيم البكنوشي .. وقال رئيس النيابة أن هناك أدلة تؤكد وقائع القضية أولها ضبط السلاح والذخيرة والمفرقعات لدى المتهمين وأن الشاية الاتهية ... البلاد الامن والاستقرار وردت على المتهمين كدعم والواقعة الثانية هي قتل الشرطي المعين لحراسة تصلية قبرص بالاسكندرية .. وأضاف أن المتهم محمد شريف ابراهيم قرر بعد ضبطه أن محمد ياسر سعد مصطفى زعيم جماعة الاغتيالات فكر عند انشاء هذه الجماعة في الحصول على السلاح عن طريق أخذه بالقوة من أفراد الشرطة المعينين لحراسة القنصليات ليلا للقيام بمجموعة اغتيالات للشخصيات العامة وأحداث فتنة في البلاد.

وتواصل المحكمة اليوم سماع مرافعة النيابة.

يتزعم عصابة من أمناء المخازن

لسرقة قطع الغيار من مستودعات الميناء

الاسكندرية — من مكتب الاهرام — تمكن رجال الامن بميناء الاسكندرية من ضبط عصابة لسرقة قطع الغيار بالميناء يتزعمها تاجر أثناء سرقتهم قطع غيار وماكينات تزن ٣ طن وتقدر قيمتها بعشرات الالاف من الجنيهات.

وكان اللواء علي دراز مدير أمن الميناء قد تلقى عدة شكاوى من المستوردين باختفاء بضائعهم من الميناء وأسفرت تحريات المقدمين عبد الهادي محمد جاهين ومحمد وصفي يوسف عن وجود عصابة يتزعمها (تاجر قطع غيار بالاسكندرية) ومعه عدد من الاشخاص العاملين بالميناء من أمناء المخازن بشركة المستودعات وسائق أحد الاوناش.

وتبين أن العصابة استخدمت في جرائمها بتأمين من أحد التوكيلات الملاحية وهما عادل عبد الرحمن محمد ومحمد عبد الغفار حسنين.

وفي أحد الاكمنة داخل الميناء تمكن الرائد محمد أحمد العيسوي من ضبط أفراد العصابة أثناء تحميلهم ١١ صندوقا تزن ٣ أطنان من قطع الغيار والماكينات ومنها ٨ صناديق واردة لحساب الشركة العامة للاعمال الهندسية وصندوقين لحساب السفارة الامريكية بالقاهرة وذلك أثناء خروجهم بها من الميناء بموجب أوراق افراج جمركي مزورة، وقدرت قيمة هذه المسروقات بعشرات الالاف من الجنيهات.

وقد أمر محمد بيومي مدير نيابة الميناء بحبس المتهمين حبسا مطلقا وبضبط المتهم سوتيل ... حبيب الهارب كما أمرت النيابة بتشكيل لجنة فنية لتقدير القيمة الحقيقية للمسروقات.

سائق وتباع وموظف يسرقون

أجهزة تكييف أثناء شحنها لحلوان

أمرت نيابة حلوان بحبس سائق وتباع وموظف وتاجر بتهمة سرقة خمسة أجهزة تكييف قيمتها ١٥ ألف جنيه أثناء شحنها من الاسكندرية لحلوان. وكان علي ابراهيم عثمان المدير العام بوزارة الثقافة قد أبلغ عن اكتشافه سرقة أجهزة التكييف المستوردة من الخارج ضمن صفقة تم شحنها من جمرك الاسكندرية في سيارة نقل رقم ١٢٨٩٩ القاهرة يقودها اسماعيل محمد هاشم لنقلها لورش انشاء السفن بحلوان.

وأسفرت تحريات المقدم سليمان مجدي مفتش المباحث والرائدين طارق حسبو ومحمد الشهاوي عن أن سائق السيارة استولى على الاجهزة بالاشتراك مع التباع عبد الفتاح فرحات وفتحي محمد ابراهيم الموظف بمصلحة سك النقود وقد تم ضبطهم واعترفوا ببيعها الى تاجر حدايد بالاسكندرية حيث تم ضبطها داخل مخزنه وأمرت النيابة بحبس المتهمين.

عامل كهرباء بادفو

يوصل التيار للاهالي لحسابه الخاص

ألقى رجال مباحث الكهرباء القبض على عامل فني بهيئة الكهرباء يقوم بتوصيل الكهرباء للمساكن لحسابه الخاص.

وكانت قد وردت الى العقيد عبد الوهاب الملاح مدير مباحث الكهرباء بأسوان معلومات بأن عاملا بهندسة كهرباء أدفو يقوم بهذه التوصيلات مقابل ٩ جنيهات للتوصيلة الواحدة فتمكن الرائد حسن شاهين بالقبض عليه واعترف بجريمته وأمرت النيابة بحبسه.

مصرع واصابة ١٠ ركاب

في تصادم سيارة أجرة بأتوبيس

السنبلاوين — مراسل الاهرام — لقي ٥ أشخاص مصرعهم وأصيب ٥ آخرون في تصادم سيارة أجرة بسيارة أتوبيس في طريق السنبلاوين.

وقع الحادث بين سيارة أتوبيس الدقهلية رقم ٢٦١ بقيادة السائق متولي حراز والسيارة ٥٠٦١ أجرة دقهلية ويقودها رزق عبد الحميد يونس أثناء قدومها من بورسعيد عندما حاول سائق السيارة الاخيرة تخطي سيارة نقل بمقطورة فتوجه بالاتوبيس أمامه واصطدم به وانقلبت سيارته بركابها، وأسفر الحادث عن مصرع سائقها وركابها الاربعة وهم: محمود عبد الرحمن « طالب بمعهد بورسعيد من طلخا » ، ومحمد جمال الدين « من السويس » ، ومحمود عبد الله محمد « شرطي بمرور الدقهلية » ، وسيدة مجهولة الشخصية.

وأصيب في الحادث ٥ من ركاب الاتوبيس باصابات مختلفة وتم نقلهم الى مستشفى السنبلاوين، وانتقل الى مكان الحادث الرائدان طلعت الناظر نائب مأمور السنبلاوين وعبد المنعم القندور رئيس المباحث.

يسرقون كلية الزراعة

ويقبض عليهم في المرة الثانية

ألقى رجال مباحث شبرا الخيمة القبض على عصابة من العاطلين سطت على مبنى كلية الزراعة جامعة عين شمس وتمكنت من سرقة بعض التحف الاثرية من القصر الاثري داخل نفس المبنى وأنابيب البوتاجاز .. قدرت المسروقات بـ ٥ آلاف جنيه.

من خلال متابعة محترفي الاجرام والتحريات حول بعض الاشخاص العاطلين الذين ينفقون ببذخ توصلت معلومات الى الرائد سليمان ناجي رئيس مباحث شبرا الخيمة ■ تبين أن أربعة من العاطلين ظهرت عليهم بوادر الثراء وينفقون ببذخ ويعودون الى منازلهم فجر كل يوم .. وأكدت التحريات أن مصدر ثرائهم حصيلة عدد من السرقات ارتكبوها من بينها السطو على مبنى كلية زراعة عين شمس بمدينة شبرا الخيمة وانهم اتفقوا على سرقتها مرة أخرى.

وأعد لهم الرائد سليمان ناجي كمينا مع النقيب فاروق مجاهد معاون المباحث فجر أمس والقى القبض عليهم.

وفي التحقيق اعترفوا وأرشدوا عن جميع المسروقات من التحف الاثرية وأنابيب البوتاجاز ضبطت جميعها لدى ثلاثة من التجار قبض عليهم وأمرت النيابة بحبس أفراد العصابة حبسا مطلقا وأفرجت عن التجار بضمانات مالية.

يقتلان ابن شقيقهما

بسبب سوء سلوكه

دمنهور — صبحي الشامي — اشترك شخصان في قتل ابن شقيقهما بالرصاص تخلصا منه بسبب سوء سلوكه .. واستعان المتهمان بابن أحدهما المهندس في ارتكاب الجريمة.

المجني عليه اسمه مصطفى سعيد البراوي وهو من المسجلين الخطرين ويتجر في المخدرات، كان عمه سعيد محمد عطا البراوي قد علم بسوء سلوكه وباحترافه الاجرام في منطقة برج رشيد فصمم على التخلص منه، واستعان بشقيقه عوض وابن شقيقه المهندس وأعد الثلاثة كمينا لترييبهم وأطلقوا عليه ٦ رصاصات أردته قتيلا في الحال.

انتقل الى مكان الحادث السيدان أحمد صالح وفتحي الملقاس ضابطا المباحث وتم القبض على المتهمين الثلاثة وأمر حامد دراز وكيل نيابة رشيد بحبسهم حبسا مطلقا.

مصرع طفلين

صعقهما التيار بسبب المجاري

صعق التيار الكهربائي طفلين ولقيا مصرعهما في الحال بسبب حدوث ماس كهربائي بشارع ترعة الجلاد بالشرابية نتيجة طفح المجاري.

وقد وقع الحادث عندما كان الطفلان محمد طلبه محمد [٧ سنوات] ووحيد اسماعيل محمد [٨ سنوات] يجتازان الشارع الذي أغرقته مياه المجاري .. وقد سارع الاهالي بابلاغ الرائد سعد أبو بيه رئيس نقطة عمليات النجدة فأبلغ بدوره منطقة الكهرباء التي فصلت التيار الكهربائي عن المنطقة .. وقد تولت النيابة التحقيق.

الموظفة قاتلة زوجها

الافراج عنها بكفالة

قررت أمس غرفة المشورة برئاسة القاضي صلاح الدين يوسف الافراج عن السيدة سهير صبحي رزقة الموظفة المتهمة بقتل زوجها الدكتور عبد الحليم مربدي أستاذ الاقتصاد بكفالة ١٠٠ جنيه.

وكانت المتهمة قد مثلت أمس أمام المحكمة للنظر في تجديد حبسها وحضر معها الدكتور علي الرجال الذي طالب باخلاء سبيلها بينما عارض أسامة شاهين ممثل النيابة في طلب الافراج وطالب بمد حبسها .. ثم أصدرت الغرفة قرارها المتقدم.

يسرقان السيارات من القاهرة

ويبيعانها في المحلة الكبرى

المحلة — عبد المنعم أبو شامية — أمرت نيابة المحلة بحبس اثنين من الاشقياء الخطرين تخصصا في سرقة السيارات من القاهرة والجيزة وبيعها في المحلة.

وكانت تحريات النقيب مصطفى عامر رئيس مباحث قسم ثاني المحلة قد أسفرت عن تردد الشقيين عبد الله عبد العزيز عواد ومحمد امام عراقي على المحلة لبيع سيارات فيات ١٢٨ مسروقة من القاهرة والجيزة .. فتم وضع خطة أشرف على تنفيذها العقيد عاندي نهامي مدير المباحث بالغربية وتم ضبطهما داخل السيارة رقم ٤٠٤٥ ملاكي القاهرة واعترفا بسرقتها من شارع الهرم وبسرقة سيارة ثانية برقم ٦٠١٥٢ ملاكي الجيزة وارتكاب مجموعة من جرائم السرقة الاخرى فأمرت النيابة بحبسهما حبسا مطلقا وتسليم السيارتين الى أصحابهما.

ليبي يتهم زميلا له

بسرقة ١٨٠٠ جنيه من شقته

اتهم ليبي زميلا له بسرقة مجوهرات قيمتها ١٨٠٠ جنيه كان ينوي تقديمها شبكة لخطيبته.

الليبي اسمه عبد السلام الصديق [٣٠ سنة] يعمل موظفا بشركة النفط الليبية أبلغ شرطة الدقي بأنه استضاف صديقه الطالب الليبي عبد الكريم السيد شريف في شقته وتركه بداخلها لقضاء بعض الحاجيات الخاصة وعند عودته لم يجده واكتشف فتح حقيبته وسرقة مجوهرات قيمتها ١٨٠٠ جنيه كان يعتزم تقديمها شبكة لخطيبته .. وقد عهد العميد منير كامل مأمور الدقي الى الرائد أمين بهجت رئيس المباحث بالبحث عن المتهم وضبطه.

مصرع ٥ ركاب

في تصادم سيارتين بدمياط

دمياط من طلعت العزبي — لقي ٥ أشخاص مصرعهم وأصيب ٣ آخرون في حادث تصادم بين سيارتي أجرة ونقل.

وقع الحادث عند بلدة كفر سعد نتيجة التصادم بين السيارة رقم ٤٤٧٩ أجرة دقهلية قيادة أحمد علي قطا المتجهة الى دمياط والسيارة رقم ٢٦٦ نقل دمياط ويقودها مصطفى محمود شبكة وهي في طريقها للقاهرة .. أسفر الحادث عن مصرع سائق سيارة الاجرة و ٤ من ركابها وهم المهندس محمد أنور شعبان بترسانة بورسعيد البحرية، والسيد عبد الله رواش مساعد بالقوات المسلحة وسيدتين مجهولتين، كما أصيب ٣ ركاب آخرين تم نقلهم الى مستشفى كفر سعد.

استقالة الشطى [بقية]

وأن الرئيس وافق على طلب الاستقالة.

كذلك أعلن اليوم أن عبد العزيز الاصرم وزير الاقتصاد قدم استقالته أيضا من منصبه منذ يومين.

وكانت الوزارة التونسية قد شهدت خلال الاسبوع الاخير حركة مفاجئة من التغييرات كان أولها اعفاء الطاهر بلخوجة وزير الداخلية من منصبه وتعيين وزير الدفاع بدلا منه.

والمعروف أن الصراع على خلافة بورقيبة قد بدأ يشتد في الفترة الاخيرة. ويرجع المراقبون استقالة الوزراء الثلاثة التي تمت وسط موجة من الاضطرابات العمالية الى خلاف مع الهادي نويرة رئيس الوزراء التونسي حول كيفية معالجة الموقف الداخلي .. ومعارضتهم بصفة خاصة لبيان ألقاه في البرلمان منذ أسبوعين دعا فيه الى قمع هذه الموجة بكل الوسائل.

شميت يصل غدا [بقية]

وقال ان المجموعة الاوروبية سوف تستمر في سياستها تجاه الشرق الاوسط لانها لا يمكن أن تقف موقف المتفرج تجاه تطورات المنطقة التي تقع على أبواب أوروبا وذلك نظرا لارتباط أمن أوروبا ومصالحها بأمن واستقرار الشرق الاوسط.

وأكد شميت أن الحل الدائم للنزاع في الشرق الاوسط لا يمكن أن يتحقق دون اقرار الحقوق المشروعة للشعب الفلسطيني والتي تتضمن حق تقرير المصير.

ومن المعروف أن من ضمن أهداف زيارة شميت للقاهرة هي متابعة وتدعيم التعاون المستمر الذي بدأته مصر والمانيا منذ خمسة أعوام في جميع المجالات وخاصة المجالات الاقتصادية والتكنولوجية.

اتصال تليفوني [بقية]

اسرائيل قال فيها:

أقدم لكما أطيب تمنياتي وتأييدي، ان العالم ينتظر السلام الذي سوف تمنحونه له في يوم عيد الميلاد ..

امضاء جيمي كارتر

وقد وصف الرئيس كارتر لقاء السادات وبيجين بأنه ... في الشرق الاوسط .وقال الرئيس بروديكي للصحفيين بعد اتصاله تليفونيا بالاسماعيلية من مسقط رأسه في بلينز بولاية جورجيا على أثر الاجتماع الاول بين الرئيس السادات وبيجين انه يحدوه أمل كبير بصدد نتيجة مؤتمر قمة الاسماعيلية، وأضاف أن احدى نقاط المناقشة بين السادات وبيجين هي اتفاق مرحلي يمتد فترة زمنية يستطيعان خلالها بناء شعور أمن متزايد فيما بينهما.

■ كاتزير للسادات:

الاجيال التي سعدت بزيارة القدس تترقب السلام في الاسماعيلية

قال البروفيسور كاتزير رئيس اسرائيل في رسالة بعث بها الى الرئيس أنور السادات « لقد توفرت لكم ولرئيس حكومة اسرائيل ساعة عظيمة يمكن أن تحول منطقتنا من ساحة حرب وضحايا الى جنة مثمرة الامر الذي سيجلب الرفاهية والازدهار لشعبينا ».

وفيما يلي نص الرسالة التي بعث بها الرئيس الاسرائيلي الى الرئيس السادات بمناسبة مباحثات الاسماعيلية:

مع وصول رئيس وزراء اسرائيل السيد مناحم بيجين الى مصر تلبية لدعوتكم أبعث اليكم بتمنياتي الصادقة لنجاح المباحثات.

لقد توفرت لكم سيادة الرئيس ولرئيس حكومة اسرائيل ساعة عظيمة يمكن أن تحول منطقتنا من ساحة حرب وضحايا الى جنة مثمرة زراعيا وصناعيا الامر الذي سيجلب الرفاهية والازدهار لشعبينا وأضاف كاتزير في رسالته انني متأكد انكما أنت ورئيس حكومة اسرائيل ستبذلان كل جهد من أجل أن تتوج مباحثاتكم بالنجاح من أجلنا ومن أجل الاجيال التي فرحت عند زيارتكم للقدس مؤخرا، وبهذا يفتح فصل جديد في العلاقات الوثيقة بين اسرائيل وشعبك العظيم.

الموقف الراهن حتى الآن على ما يرام [بقية]

من ص ٨ ←

« المذعور الاسرائيلي » كي لا يسلم، وينسحب، بدعوى أن الشعب منهك اقتصاديا ونفسيا، وانه اذا أعيد بناء اقتصاد مصر عادت تقود « حرب الحقد والثأر » .. لالقاء اليهود في البحر ..

ومع ذلك عزم، وتوكل ... وقال: فليجن من يعدى ثمرة هذا الفرس!

وفوجيء أنور السادات نفسه، في ظل الحملة الشرسة التي هزت أعصاب أكثر من تابعوا بقلق الامور ... فوجيء باستقبال الشعب المصري له وهو عائد ...

ثم فوجيء بمصر كلها تزأر: يوم عابدين!

واختل التوازن في العالم كله ... وذهل « اليهود » واحتروا الى أعمق أعماقهم .. لقد وضع الشعب المصري في يديه، « الورقة الرابعة »!

وأصبح الشارع الاسرائيلي بعد زيارة السادات للقدس « اداة في يد مصر تضغط بها على المتطرفين المتعصبين الاسرائيليين » أو على تجار الحروب!

وكان على كبير اليهود أن يجيب على هذا السؤال: هل سيسمح لمن يعرضه كي يناور، ويحاور، وكان المطروح « مجرد اتفاق لفك الاشتباك بين القوات المسلحة لصالح الطرفين المتحاربين » أم أن المطروح هو البحث عن « مخرج صدق لجميع الاطراف، تقبله الاجيال القادمة .. ولا تنقضه »!

وكان قد وضع لنفسه نقطة نظام منذ أسبوعين، عندما قال ساخرا، للصحفيين، عقب لقائه الاخير مع فانس في القدس:

« ان اسرائيل ستناقش كل هذه النقط التي تثيرونها بنشالكم، في مؤتمر القاهرة، لا أمام عدسات التليفزيون »!

وكان المطلوب هو: القضاء على مخاوف الرافضين على الجانبين العربي والاسرائيلي، بسبب الخشية من الغدر، لا بسبب « التبعية لاستراتيجيات وخرية السلام، مستوردة على المنطقة »!؟

وقالوا: لو نجح السادات فسوف تسقط عروش!

ونحن نسلم بهذه الحقيقة .. ان السباق القائم الان، في المنطقة، سوف ينتهي بعروش تنحط .. بانتهاء « مرحلة التجارة بالقضية »، وبدء مرحلة حلها! — والقاهرة كانت تتمنى لو أن من ركبوا رؤوسهم: انتقوا، رؤوسهم!

وجلس أنور أمس في مواجهة كبير اليهود، والورقة في قبضته!

ووراءها ورقة أخرى، عبرت عنها جريدة السياسة الكويتية أمس أيضا، بعد أن أصبحت حقيقة واقعة، في تقارير أغلب السفارات الاجنبية، في دول العالم العربي، الرافضة، والمتذبذبة، والواعية ... ورغم كل حملات التخوين ...

قالت: « الشيء الذي يمكن التركيز عليه الان، هو أن الرأي العام العربي ليس في مجمله، ضد ما يجري، في مصر، بدليل أن المظاهرات، وأصوات الاحتجاج التي قامت، هي أصوات ومظاهرات، ليست بدافع ذاتي ... لكنها تتحرك وفق املاء عربي رسمي في بعض الدول، التي يختلف رؤساؤها مع شخص السادات، لا مع عمله »

وهكذا دارت المفاوضات أمس، في جو جديد .. بعد أن لم يعد المطروح على هذه المائدة، في الكواليس السرية للعبة الامم: ما اذا كان أنور السادات ظاهرة منفردة: متعقلة، في محيط متلاطم .. حاقد .. ضائع .. فقد تيقن العالم كله .. ان الرجل يعبر عن أمته، بعد أن دمر، استغلال « التوسعي الصهيوني » لاكذوبة عزمنا على القاء اليهود في البحر ...

وهكذا: بعد أن كانت صحف العالم تطرح أدق التفاصيل، لتبرر تعنت اسرائيل، وبعد أن كان العرب يكتفون بطرح الشعارات، انقلب الامر رأسا على عقب الان!

أصبح العالم كله يسألنا: هل أنتم متفائلون؟! .. متى يحل السلام؟!

وجاء كبراء اليهود أمس، بكل اندفاعة شعبهم، راغبين في ضمانات السلام ...

ولكننا أصبحنا نؤثر أن نتحفظ لان (المسيرة التفاصيل) لازالت تحتاج الى كل اليقظة! .. حتى لا يجهض أحد الجنين بقيصرية تمزقه! ..

وبدأ « حامل الورقة الرابعة »، يصر على بحث أدق التفاصيل ... وبدأت المسيرة الجادة، نحو السلام العادل!

وهكذا، كل شيء يتغير .. وأنت لا تتغير، يا دائم!

●● يا من تعلم ما في السرائر، والضمائر، والقادر وحدك، على أن ترحم كافة عبادك ...

راشد عطار

من مفكرة حسن عبد المنعم

للذكرى والتاريخ ٢

في صحراء مدينة نصر وقبل ان يزحف عليها العمران زحفه العارم في السنوات الاخيرة ليواجه تراكم مشكلة الاسكان و مشكلة المشكلات بالنسبة للانسان. في هذه الصحراء ومنذ نيف وعشر سنوات كانت نسمات الخريف تصفق كما تصفق أجنحة الجوارح من الطير وكانت الرياح تعوى عواء الكلاب الجائعة التى أصابها السعار . وكنت بدورى على اعتاب خريف عمرى اقترب من الخمسين بخطى زعم محسنو الظن بى انها خطى ثابتة واثقة ولكنها فى ذلك ... وانا قابع فى السيارة التى يقودها رجل عرقلى يعلو فوق فخذه مسدس يذكرنى برعاة البقر فى افلام الغرب وحين سألت رفيقى . محمد هاشم . اين نحن فاذا به يهمس فى أذنى : — فى السجن الحربى ... اعترت خطاى بل اعترت اوصالى وانا احدق من خلال الظلمة فى النور المنبعث من حجرة بزاوي تعزى جسدا شبه عار يقعد على قدميه وتعلى كالذبيحة فى خان القصاب ووقف الموكلون يمسكون حبلا يدور على بكرة فيرتفع الجسد ثم يرخون الحبل فيهبط وتغرق الرأس فى وعاء مملوء بالماء وتسمع صوت الشهقات المختنقة فى الماء ثم لا يلبث الحبل ان يشد فيخرج الراس من غيابة الوعاء ... وانحبست انفاسنا جميعا بل وانعقدت السنتنا بحلوقنا .

يظل بنا التوقف ازاء هذا المنظر ... السيارتان حتى بلغتا بنا بناء ... قصبه بدوار صغيرة او مأوى ... بارات » جراج » جدرانه مبنية من ... لم استبنها فى عتمة الليل وسقوفه ... مشجورى من الصاج المضلع لايحكم ... البناء وانما يترك فروجا ومنافذ ... منها الهواء . وقد استقبل فى الصحراء ونحن فى منتصف اكتوبر ... انفاسى بلفحة ... ودار حوار بين ... المرافقين وبين حراس البناء ... بابه والرابضين خلف البوابة ... بعد لحظة ونجتازه تماما لنقتحم ... غرفة عارية فيها مكتب زرى ومقاعد ... خشبية جلسنا عليها نترقب ما يستجد وعلى الرغم من كل ما تداعت تعد يسيطر على رأسى أمران :

احدهما تساؤل ملح عما انتهى اليه ... زوجتى التى تركتها معطوبة فى يدها ... كى تنتظر اوبتى لاحملها الى طبيب ... الانف وأمر أولادى الذين يحيطون ... بها فى حيرة مطبقة عما حاق بأبيهم ... ثانيهما اطمئنان عجيب الى ان هذه ... الزفة التى بدأت فى السابعة من المساء ... ليلة زفاف ابنة الرئيس عبد الناصر ... يمكن ان تستمر واذا استمرت فالى ... ان يحل الصباح وبحوزة المسئولين من ... الزفة » .

وأثناء انتظارنا بالغرفة الحصارية لم ... جئ الينا أحد بنبأ بسؤال وانما ... سمعنا أصواتا تنبىء عن حركة تنقلات ... فى ارجاء البناء واصوات ابواب ... تفتح وتغلق واناس ينقلون من مكان الى ... وحين نادونا واحدا واحدا الى ... كان المختار اتضح لنا انهم كانوا يخبارون ... لنا نحن الستة » زنزانة » ينفصل ... ما وبين زنزانة الاخر زنزانة يحتلها ... المسجونين او المسجونات القدامى ... ولاول مرة تطأ اقدامى » زنزانة » ... السجن الحربى الكبير ... ارضها ... الاسفلت الذى لم يحسن تمهيده ولكن ... طلته البقور والاورام والاعظام وجدرانها ... الاجر المطلى بالجير ولا تبلغ الجدران ... سقف المشجورى وانما تترك فراغا ... هواء الحر يعربد فى المكان كيف يشاء ... مساحتها تتجاوز بمساحة السرير ... جسدى المفرد بمتر فى العرض ومترين ... الطول . واقتربت من السرير لاجد فوقه ... مشمعة قد رق حالها وأصيبت بفقر فى ... بطين وفوقها بطانية سوداء أوشكت ان ... لى والى جوار الفراش يقبع دلو من ... صاج وفيه بعض الماء . وكان الله ... المستعان . وجلست على حافة ... فراشى وغرقت فى لجة الفكر ثم لم ... أن صحوت وانا احس بمسئوليتى ... الاخرين فهتفت بهم .

— تصبحوا على خير يا سادة .

وواتتنى أصواتهم المتعبة تماما :

— وانت من أهل الخير ...

ويممت حيثى الى النافذة التى تعلو رأسى وليس عليها حجاب من خشب او زجاج وانما أعواد من الحديد ومن ورائها تضوى النجوم فى قبة السماء . وشعرت بوطأة البرد وقررت ان انام بكامل ثيابى فلم أخلع سوى حذائى وتكومت ملتفا بالبطانية البالية ولم استسلم للنوم على الرغم من احساسى بالارهاق وانما استسلمت للهواجس والافكار . وطاف برأسى سؤال أبله :

— أيمكن ان يكون هذا متعمدا ؟ .. الا يكون مجرد خطأ ؟ .. ان الامر الذى لا يحتمل الشك هو أمر التحفظ أو الاعتقال بالصيغة المهذبة للرجل الذى كنا فى زيارته .

واقتحمنى السؤال الابله ان انتظر الى الصباح وقد أوشك أن يحل بعد أن بدأت تباشير الفجر ، وبدأت استمع اصوات أجنحة تصفق فى سقف المكان وادركت بعد تدبر انها اجنحة طيور لعلها خفافيش قد اتخذت لها من سقف المكان محلا مختارا ولم يلبث أن جاءنى صوت الاذان من بعيد لا اعلم أكان آتيا من مسجد فى صميم السجن أو من مسجد قريب ؟.

الله أكبر ... الله أكبر ... وترديد الشغول ونداء الفجر فى حنجرتى وقلت بدورى : الله اكبر والعزة لله ...

ولم يكد صوت المؤذن البعيد يكفتنى سمعت صلصلة أبواب تفتح واقدام تقترب حتى خيل الى انهما تقترب من زنزانتى ولكن اتضح لى انها اقتربت من الزنزانة المجاورة لى وفتحتها ودخلها اكثر من رجل فايقظوا المقيم بها وبداوا يسألونه فى أصوات كالفحيح وهو يجيب:

— أقسم بالله وملائكته ورسله اننى لا أعلم شيئا .

واسمع صوتا جافا متوعدا يقول :

— فلبتنعا يابن الكلب ... اعترف حتى تريحنا وتستريح والا فلن يأتى عليك الصباح واسمع صوت الرجل متحشرجا ضارعا .

— اقسمت لكم ولكنكم لا تصدقوننى .

— موتونى أحسن ... ريحونى .

ولست أدرى ما الذى صنعوه به أو أجبروه عليه فقد سمعته يصرخ مستجيرا بالله . واذا بصوت رجل آخر يقول :

— يا ابن الكلب نحن ما صدقنا احينك ... ولن نكف عنك حتى تعترف .

وتخشبت أطرافى وأحسست بالدماء المتجمدة فيها وقد بدأت تغادرها وتسرى فى أوصالى متجهة الى رأسى . وتصورت ما يتعرض له جارى من العذاب وتخيلته ان يكون لى نصيب من هذا . واذا بصوت نسائى يأتى من زنزانة لا تبعد كثيرا من زنزانتى وهو يهتف .

» صبرا آل ياسر ... ان موعدكم الجنة ... « ويكرر النداء ... ويشد ... منذ ذلك فلم أكن أتخيل ان يكون فى السجن ... وحين ... بعد ذلك ... تكون هذه السجينة التى اخترق صوتها الحزين ... مصرى . قيل لى انها » زينب الغزالى » من الاخوات المسلمات ...

وبدأت تباشير الصباح تتسحو عبر النوافذ ذات القضبان ومن فروج السقف واذا بالموكلين بجارى السجين المعذب يكفون عنه ويغادرون المكان واتخذت افكر فى التسلل الى الوضوء ولم ألبث أن سمعت بكفى ووافانى صوت الحارس الموكل بزنزانتى يسألنى عما أريد . فلما ... وفى ظنى انه سيطلقنى الى دورة المياه لاتوضأ ولكنه قال لى انه سيحضر لى ماء للوضوء وان ازالة الضرورة تتم فى الدلو الموجود الى جانب الفراش . وعنت داخل نفسى بيت من الشعر كانت زوجتى ترده واحببت لها كيف عشتها من أيام دراستها .

اذا أنت لم تشرب مرارا على القذى ظمئت وأى الناس تصفو مشاربه

وصدمت لاول مرة بأمر الحارس نازلت الضرورة المطلقة بالدلو وجاءنى هو بابريق ماء توضأت منه وشكرت له ... كان فتى رفيقا من المجندين . وحين انتهيت من الصلاة واستعدت برد راحتها شكوت ملتحفا بالبطانية واسندت ظهرى الى الجدار وبحث أسائل نفسى :

— أيمكن أن يكون عبد الناصر عالما بهذا الذى يجرى ؟ .. أيمكن أن يرضى بهذه المفارقات الصارخة ؟ .. ايقيم فرحا لزفاف ابنته تعقد له الدنيا بالورود والرياحين وبلذائذ الطعام والشراب وبمغانى الغناء والطرب . وان يقيم بازاء هذا الفرح سبعة مآتم ... سبعة مآتم بلا معالم ولا سرادقات وبلا تيور يحسرف الطريق البهاء ... أستحب هذه المآتم فى سبعة بيوت خرجنا منها اولنا الى » التحفظ » ونحن الستة الى السجن الحربى ... وكم من مأتم أخرى ؟ .. أهذه هى الثورة التى هللنا لها وكبرنا ... والتى حسبنا انها ستخرجنا من الظلمات الى النور . وبعد ثلاثة عشر عاما من مولدها تعيد نحن فى هذا المكان بلا سؤال او اتهام .. بلا جريرة أو ذنب . أليس هو القائل : ارفع رأسك يا أخى فقد مضى عهد الاستعباد .

وتذكرت نادرة كان يتندر بها البعض بين همس المهامسين ... نعم أرفع رأسك يا أخى حتى اذا ما رفعتها بادرتك بصفعة تسوق أم رأسك حتى لا تقوم لك قائمة ...

واشرق الصباح تماما واخذ شعاع الشمس يتسلل من النافذة المرتفعة ويفرش ظلاله على الجدار واذا بأصوات تقترب وأشياء تزحف او تقذف من تحت الابواب وتطلعت الى هذه الزوائد القذائف فاذا بها وعاءان من المعدن بكل منهما طعام لا لون له ولا شكل الا ان يكون ملاطا فى احدهما وقيئا فى الاخر والى جوارهما رغيفان أسودا البشرة . وعلى الرغم من اننى لم أكن قد تناولت طعاما منذ ظهيرة اليوم السابق فلم استطع ان اطيل النظر الى الوعاءين وما يحتويان

ومضت ساعات وانا قابع فى ركن الفراش متكور وملتحف بالبطانية من وطأة البرد التى لم تفلح الشمس الوافدة فى تخفيفها . ثم اذا بالباب ينفرج ويطل منه ضابط يحيينى باسمى مقرونا بلقب لم تفلح الثورة فى القضاء عليه رغم صدور قرارها بالغاء الالقاب . واستبنت وجهه وتعرفت عليه من زيارة سابقة لى حين كان مكتبى فى رئاسة الجمهورية . وكان فوق ذلك قد اشتهر واصبح علما من أعلام العذاب ...

« حمزة البسيونى » مدير السجن الحربى بجلالة قدره وذيوع صيته يقول لى متأبيا :

— لا تؤاخذنا يا حسن بك .. لقد فوجئنا بالامر ... لعله خير وهو اجراء لا شك سينتهى قصورا وقلت احاوره وقد اذهلنى شرط تأدبه فى الحديث معى .

— ولكن كل ما يعنينى يا حمزة أن يعرف أهلى أعنى زوجتى وأولادى اننى حى أرزق فقد يدور بخلدهم اننى قضيت فى حادثة أو أصابنى مكروه .

وقال الرجل .. ولتحركه رحمة الله فلم أملك له غير ذلك بعد أن لقى حتفه فى حادثة على الطريق الزراعى بين مصر والاسكندرية وكانت الحادثة مروعة جعلت الناس تقول » ان ربك لبالمرصاد » ... قال الرجل .

— لا تفكر فى ذلك . وانما تفكر فى نفسك .

وتراجع الرجل وراح يعتذر ويطيب خاطرى وهو يؤكد لى ان الامر لا يلبث أن ينجلى وقد لا ينقضى النهار حتى اكون أنا وزملائى فى بيوتنا . وأراد ان يكفر عما بدر منه فقال أنه علم مع الاسف بأنهم أرسلوا لنا طعاما من طعام السجن . وقد اعطى التعليمات بان يقدموا لنا طعاما خاصا ... وقد كان صادقا فيما قال ولكن الطعام الخاص لم يصل الا فى الرابعة بعد الظهر ولم يكن قد دخل بطوننا الخاوية غير قدح من الشاى الاسود ...

ومضى النهار وقد سمحوا لنا بمجرد مراجعة المسئولين ان تنتقل الى دورة المياه مرة واحدة لقضاء الضرورة التى لم يكن فى الامكان قضاؤها داخل الزنزانة وفى دلو الى جانب الفراش ... وأنا أقول الفراش تجاوزا وقد كان تحت الحشية الرقيقة » ملة » من شرائط حديدية متماسكة . لم تفلح الحشية فى عزلها من جسدى الهضيم . وظلت آثار هذه الشرائط عالقة بظهرى وظل احساسى بها لا يفارقنى بعد عام من مفارقة السجن ... وحين سألت اقرب الناس الى الرئيس عبد الناصر أن يصارحنى بالسبب الذى حدا به الى ان يأمر باعتقالى . والالقاء بى فى غيابة السجن قال لى الرجل انه بدوره قد سأل الرئيس عن السبب فأجابه مبتسما :

— مجرد مداعبة مبنية ... □

□ بريشة مكرم حنين □

بريد الأهرام

المحاربون القدماء وراء السادات

بسم الله الرحمن الرحيم

□ الى قائدنا الاعلى الوالد البار الرئيس السادات فى يتوم بلاده : بهت حولك الشعوب كما انتزعت شعبا على الحق اتحدا ! وحققت فى الحرب نصراً براقا الى الابد ثم زرعت سلاما خفاقا طال عليه الامد !

الله يحفظك لنا ايها القائد العظيم !

السيد طيار / صلاح مصطفى
عن جمعية المحاربين القدماء

أين بدل التفرغ

□ مجموع سالم رئيس الوزراء : باسم الاف التجاريين فى كل موقع من مواقع الانتاج والخدمات فى جمهورية مصر العربية والذين تفضلتم وشملتموهم برعايتكم خلال عام ١٩٧٦ باصداركم القرار رقم ٤٧٢ فى شأن منح التجاريين بدل التفرغ : نرجو اتمام هذا العمل العظيم بوضع قراركم موضع التنفيذ العملى حيث انه لم يطبق رغم مرور اكثر من عام على صدوره فى الجريدة الرسمية كما اصبح هذا القرار حائرا بين كل من وزارة المالية والجهاز المركزى حيث الكل يتنصل من مسئولية تنفيذه رغم المعاناة من الارتفاع الجنونى فى الاسعار وذلك فى عهد ندعو فيه الى الثورة الادارية الشاملة فى كل نواحى الحياة !

ان آمالنا عظيم فى قيادتكم المخلصة على قمة السلطة التنفيذية لتحقيق أمال التجاريين فى العمل على تحطيم عقبات الروتين العقيم الذى يقف حجر عثرة فى طريقهم.

توقيعات ٢٤ محاسبا
عنهم : عبد العزيز جاد الرب

حقوق عمال القطاع الخاص

□ يعيش عمال القطاع الخاص فى دوامة أصحاب الاعمال الذين يسلكون جميع الطرق التى تؤدى الى ضياع حقوقهم التى كفلتها لهم الدولة وعلى سبيل المثال وليس الحصر نجدهم محرومين من الكثير من الحقوق التى اقرها قانون العمل مثل العلاوات السنوية والاجازات العادية والمرضية وتحديد ساعات العمل والراحة الاسبوعية وتوفير العلاج !

ثم اخيرا هناك المشكلة التى يعانى منها عامل القطاع الخاص اذ مهما طالت مدة خدمته نجد ان مستندات التأمينات الاجتماعية الرسمية تقول ان جميع عمال القطاع الخاص يتقاضون مرتبا موحدا اثنى عشر جنيها فقط وبذلك يخرج العامل بعد قضاء ٣٠ سنة خدمة ليحصل على معاش لا يسمن ولا يغنى من جوع !

رجاء من المسئولين والمختصين ورجال مكاتب العمل الاهتمام بهذه الظاهرة الخطيرة والعمل على تصحيح هذه الاوضاع الخاطئة ورد الحقوق لهذه الطبقة الكادحة حتى نساعدهم على مجابهة الحياة الثقيلة .

حسين سعيد
صانع الشبراويشى

شهر الاجازات العارضة

□ يتزايد حصول العاملين فى الدولة على اجازات عارضة فى شهر ديسمبر من كل عام حتى يستفيدوا منها بسبب او من غير سبب — قبل سقوطها مع بداية العام الجديد وهو ما يتعارض مع الغاية التى شرعت هذه الاجازة لتحقيقها ، من تمكين العامل من مواجهة سبب طارىء لا يستطيع معه الذهاب الى عمله او ابلاغ رؤسائه عنه مقدما حتى يحق له الغياب . ولما كان رؤساء العمل غالبا ما يتحرجون من عدم الموافقة على حساب أيام الغياب اجازة عرضية : أقترح أن ينص فى مشروع قانون العاملين الجديد على خصم ما يحصل عليه العامل من اجازة عارضة كل عام من الاجازة الاعتيادية المستحقة له فى العام التالى .

محمد عاطف عيسى العبادى
ناظر عزبة

سبرتو

□ لقد شاهدت منذ ايام الليلة « جواز سبرتو » وهى المسرحية التى يعرضها المسرح القومى [المركز القومى] على مسرح الازبكية ولقد تركت المسرح بعد الفصل الاول الذى يضم عبارات جنسية شديدة الانحطاط ! .. لقد كان عرضا مخزيا ومقرفا لم نعهده من مسرح الدولة !

جابر خليل
ماجستير آداب

الخدمة الليلية بصيدليات
الشركة المصرية لتجارة الادوية

القاهرة : • صيدلية شبرا ٧٨ ش شارع شبرا ت ٩٤٠٧٨٩ ...

التشريعات العمالية والتأمينات الاجتماعية

القانون ٩١ بتعديلاته مع المذكرة الايضاحية والقرارات الوزارية والقانون ١٩٧٦/٣٥ بشأن النقابات العمالية . والقانون ١٩٧٥/١١٢ بالتأمين على فئات القوى العاملة والقانون ١٩٧٦/١٠٨ بالتأمين على أصحاب الاعمال . والقانون ١٩٧٧/٢٥ بتعديل قوانين التأمينات الاجتماعية .

« الثمن ١٥٠ قرشا » — من دار الفكر الحديث — ١٥ ش شريف ت ٥٢١١٧

جمهورية مصر العربية
هيئة قناة السويس
إدارة الأشغال
مناقصة عامة

تطرح هيئة قناة السويس (إدارة الأشغال) فى مناقصة عامة بين مقاولى القطاعين العام والخاص عملية نظافة مبانى ومنشآت الهيئة الإدارية ببور توفيق ... بمدينة بور توفيق والسويس عن المدة من أول فبراير ٧٨ الى ٣١ يناير ٧٩

وتقدم العطاءات حتى الساعة الثانية عشرة ظهر يوم الاثنين الموافق ١٩٧٨/١/١٦ موعدا لفتح المظاريف ويمكن الحصول على مستندات العملية من مقر إدارة الأشغال بمبنى الارشاد بالإسماعيلية نظير مبلغ عشرة جنيهات وعلى المتقدمين ارفاق تأمين ابتدائى ... يزاد الى ٥٪ من إجمالى قيمة العطاء فى حالة رسو العطاء . وعلى المقاولين الذين يتعاملون مع الهيئة لأول مرة إرفاق صورة من سابقة أعمالهم لدى الجهات الحكومية وسوف لا يلتفت الى العطاءات المقدمة بدون التأمين الابتدائى أو التى ترد بعد الموعد المحدد لفتح المظاريف أو الغير مستوفاة لشروط المناقصة .

أعظم سهرات رأس السنة وأروع عشاء
كباريه الاريزونا
تحيى الحفل الفنانة فايزة أحمد بأحدث أغانيها العاطفية
للحجز مقدما ت : ٨٥٠٢٠٤
نجمة الرقص الشرقى فى العالم نجوى فؤاد
برنامج الاريزونا الرهيب
خلال فقرات البرنامج توزع الهدايا المقدمة من جورج نسيم وتوفيق حسين وفهمى لبيب للمجوهرات بعيد الخالق ثروت . بيت أزياء حجازى . معرض الشربينى للأدوات المنزلية بشبرا . معرض عبد العزيز بيومى للأدوات الالكترونية . محلات كوبال . شركة بكر و فتحى .

اعلانات مبوبة

موتورات ثلاجات
موتورات ثلاجات دانفوس
يونيفرسال لمهمات التبريد — المهندس محمد صالح ٢٠ ش عماد الدين ت : ٥٦٢٩٧ — ٥٢٥٤٣

مطلوب شراء
■ شريف هاوس يشترى ■ ثلاجة ، غسالة ، بوتاجاز ، سخان ، مكنسة ، خلاط ، ريكوردر تليفزيون ملون ت ٥٤٢٥٨
شركة صلاح الدين
ت ٩٠٠٣١٦ و ٢١٠١٦ يشترى تليفزيونات وثلاجات وبوتاجازات وسخانات وغسالات وماكينات خياطة مستوردة
★ نشترى سجاد — تحف — نجفات — موبيليات اوربيه — بيانو وما تستغنى عنه ت ٨٣٢٨١٩
■ لتكملة قصر عظيم ■ نشترى بـ ٤٠٠ ج متر سجاد الكاشان والاصفهان والشيروان بـ ٤٠٠ ج كيلو فضة تركى الماقر والاكواب سفرة وابيسون فازة وابلجورة جالية ولوحات رائعة ت ٨٦٢٣٥٦

دروس خاصة
★ مدرس يعطى دروس محادثة لغة فرنسية ورياضيات تليفون ٨٠٠١٢١ .
★ بكالوريوس علوم يعطى طبيعة وكيمياء الثانوى بالمنازل ٦٥ ق للحصة ت ٩٣٢٦٩٣

هدايا
ب ٤٠ ج ١٠٠ نتيجة حائط مطبوعة باسمك وعنوانك وسلعتك والصورة المستوردة : وكالة الصحف العالمية ١٨ ش عبد الخالق ثروت ت ٩٧١٢٠٣ و ٩١٨٠٣٠ القاهرة

للتمليك
للتمليك شقة ٤ حجرات وصالة بالمعادى الجديدة تشطيب لوكس تسلم فورا الاتصال من ٧ مساء الى ١١ مساء و على رياض ٢ تليفون ٨٦٤٧٣٦
للتمليك شقق فاخرة
٤ ، ٥ ، ٦ غرف سوبر لوكس بارقى المناطق بالدقى ، المهندسين ، مصر الجديدة ، المعادى الشرق الاوسط ٥٥ ش ثروت ت ٩١٧٤٨٤

للبيع
★ غسالتين سيرفس وهوفرماتيك لاعلى سعر تليفون ٨٦٤٤٧٩
★ تليفزيون جروندنج ٢٢ البوصة بالصندوق قسيالة هوفر اتوماتيك ومكنسة ت ٤٨٧٥٤
★ ثلاجة بابين بوتاجاز باراغان هندى تليفزيون سابا سجاد المانى مستوردين بالصندوق ١٨ شارع الدكتور على رامز شقة ٦ مصر الجديدة
أحدث المنتجات العالمية
للمنزل المصرى والمحلات الكبرى ثلاجات . فريزرات . غسالات افران . سخانات . مكيفات . احواض ستانلستيل . تكييف هواء بشركة الشرق للتجارة
٩ شارع عبد العزيز بعابدين قرب عمر افندى ت ٩٠٢٤٤٠ و ٩٠٢٧١٢
لاول مرة فى مصر
الترابيزات الفاخرة المشهورة ذات القواعد المعدنية والاسطح الخشبية المغطاة بالسيراميك أو البوليستر الملون المنقوش البارز او الرخام الصناعى .
المنازل والمكاتب والكافتيريات
يونيتكس
عمارة الثورة شارع الالفى أمام سينما ديانا الدور ٧ ت ٩٣٢٩٠٨ — المعرض يوميا ٩ ص الى ٩ م .

★ عمارة بشارع القصر العينى سبعة ادوار خمس شقق خالية ت ٨٤٠٢١٥
قطع غيار ماكينات كاتربيلر أمريكانى أصلى وجاردنر ولستر صناعة انجليزية
شركة شافعى
٢٩ ش عرابى بالتوفيقية الدور الاول ت ٤٠١٨٥
★ مصاعد كهربائية ايطالية وقطع غيارها توريد وتركيب بضمانة جاهزة ت ٥١٨٤٨
★ شقة تمليك بالمفتى والكماليات بالامبلام نهائى ٢٢٠٠٠ جم ت ٧٠٤٥٤٠
محل بالجملة بيابين بالاطوغلى ١٢ ش سامى — بعقد جديد لجميع الاغراض ايجار ٦ جنيه المغايرة ت ٦٠٦٤٤٢ — عبده ١٧ ش قوله بعابدين ت ٣٢٤٤٨ و ٨٠٥٧٦١
★ حجرة سفرة ديفريز وابجورات ونجفة وبلوحات الجميع صنع امريكا ت ٨٦١٥٢٤
★ سجادتين صينى افخر نوع وفرن جاز وكهرباء وفريزر بوش المانى وغسالة اطباق المانى تليفون ٢٤١٥٦

للبيع
★ للبيع فيلا دورين تسليم خالية قابلة للتعلية بالزيتون مساحتها ... متر لاعلى سعر ت ٩٣٦٤٠٠
للبدل
★ ٣ غرف وصالة بمساكن شعبية بالفيوم بأخرى بالجيزة أو القاهرة ت ٨٥٤٩٥٧
★ شقة ٤ غرف بهليوبوليس ... بريل الاسكندرية ت ٨٧٠٦٧٠ القاهرة ت ٤٤٢٧٥ الاسكندرية
مطلوب استئجار
★ مطلوب شقة غرفتين بمصر الجديدة وتدفع الديكور تليفون ٥١٨٤٨
★ شركة استثمار اجنبية ترغب فى استئجار فيلا مفروشة بمصر الجديدة تليق بمديرها العام اربع غرف نوم على الاقل الاتصال ت ٦٦٢٩٣٦ ، ٦٦٢٧٧٥ — ١٨ ش العروبة مصر الجديدة
بطاريات
■ مركز بيع وخدمة البطاريات ■ ٥ شارع دوبريه بالقاهرة ت ٤٦٧٩٨
★ بطاريات بالضمان للسيارات والموتوسيكل ... اصلاح تسحن ٢٥ الفجالة ت ٩٢٤٣٧٩

خدمات سياحية
★ مؤسسة كليوباترا تؤجر وتستأجر الشقق المفروشة والسيارات ٣٣ قصر النيل ت ٤٤١٦٢
سيارات
★ نصر ١٢٨ معدل اى لون تسليم الاجانس — تليفون ٦٠٥٢٤٩ — ٨٣٤٨٧٧
★ ١٢٨ تسليم الاجنبى لون عادى او ميتاليك ت ٦١٩٣٤٦ و ٦٣٣٥٦٥
★ ديلوماسى يبيع بيجو ٥٠٤ مو ٧٥ ت ٨٠٤٢٨٧ و ٨١٤٢٤٦ — ٨٫٣٠ ص الى ٢٫٣٠ م .
★ فيات ايطالى ٧٥/١٢٨ تاكسى تليفون ٨١٧٥١٨ — تليفزيون تليفنكن ملون ٢٦ بوصة لاعلى سعر
فرصة لمقاولى النقل والمصانع
شاسيه بيد فورد ٨ طن ١٩٧٧ وميكروباص بيد فورد ١٥ راكبا — جديدة لم تستعمل وسميتريلر مرسيدس ١٩/٢٤ — ٢٥ طن لمترخص وبحالة ممتازة سميتريلر ١٦/٢٠ ... ٣٠ طن وماجيروس ١٥ طن — مستدر بمقطورة المانى ٣ اكس ... ٢٠ طن الجميع خالصة الجمارك
سيارات سعد حسن
القاهرة ٢٦٥١١ — الاسكندرية — ت ٨٠٥٥٢٧

سيارات
★ ١٢٨ ماتزيرو ١٨ ش محمد شفيق خلف مستشفى هليوبوليس ت ٩٣٦٩٥٥
★ نصر ١٢٥ معدل تسليم اليوم يبيع ماتزيرو لاعلى سعر ت ٩٤٦٢٨٧
★ نصر ١٢٨ تسليم المصنع ت ٨٤٥٠٢٣
■ فيات ١٣١ مو ٧٥ ■ واردة حديثا ٤٣٥٠ ج ت ٨٢٤٢٩٦ و ٨٣٦٥٤٣
★ فريف انجليزى مو ٧٥ عبر جمرك بحصالحا ت ٨٥١٥٦٩ و ٨٩٦٦٠٣
★ فيات ١٤٢ جى . ال مو ٧٤ ٢٢ الف استعمال ديلوماسى بالخارج واردة من ايام لاعلى سعر ٩ ش النيت الجيزة ت ٨١٢٧٥٠ عند ٩٣٠١١٦
سيارات صديق محمد
تعرض بضاعة حاضرة بيكابات ١٩٧٨
داتسون معدل ومازدا معدل بالراديو ٤ شنكل ١٦٠٠ ومازدا ٢٠٠٠ دوبل مجل وسوزوكى وتويوتا معدل ٥ شنكل
وبيجو ٣٠٤ ليموزين وبيجو ستيشن ٥٠٤ مو ٧٨ ، ٧٧ وماركات أخرى
١٦ شارع حسن الاكبر بعابدين ت ٩٠٥٨٦٧

سيارات
★ نصر ١٢٨ تحت التسليم لاعلى سعر الوسطاء يمتنعون ت ٨٦١٣٩٩
لهواة السيارات الاثرية بنتلى مو ٤٧ حد ٣٠٠٠ ج ٧٥ ش الميرغنى بمصر الجديدة
★ فيات ١٤٠٠ مو ٧٥ أجرة ١٧٠٠ ج نهائى ت ٨٤٦١٢٧
★ نصر ١٢٨ مو ٧٤ — ٥ شارع الرشيد بالمصحفين بالعجوزة المهندسين — مجدى ت ٨٠٦٣٢٦
شاسيهات وقلابات
نقيل الفارج بالكامل
نيسان ديزل
حمولة ١٠ طن ١٩٠ حصان
التسليم فورا : الرواسى
١٣ شارع البستان ت ٤١٠٢١ — ٩٥٨٠٦
★ داتسون ١٨٠ك مو ٧٧ مكيفة ... زجاج ملون ٥٠٠٠ج خلاف الجمارك ١٧ ش ١٠٠ بالمساكن ت ٣٥٩٨٦
★ نصر ١٢٨ مو ٧٥ سوداء لدواعى السفر نهائى ٢٢٠٦ ت ٧٠٩٥٠٦ ، ٨١١٧٤٠ الوسطاء يمتنعون
★ بيجو ٤٠٤ مو ١٩٧٤ بحالة الفابريقة رخصة ٣ سنة ٣٦٠٠ ج بمصادرات عثمان م . عبر صدرة ٧٧ شقة ٨٠٣

سيارات ملاكى للايجار
★ الضمان والامان بسيارات واتوبيسات مؤسسة كليوباترا ٣٣ قصر النيل ت ٩٧٦١٩٤/٤٤١٦٢
★ اسعد كار اقل الاسعار تليفون ٤٨٦٢٧ — ١٨ ش عبد الخالق ثروت
انترناشيونال كار
احدث السيارات المؤمنة وخصمة المرافق ٧ سالم العجوزة ت ٨١٦٤٥٦
مدارس قيادة السيارات
★ بمصر الجديدة نعلمك القيادة ونؤهلك للرخصة ١٧ ش احمد فؤاد سانت فاطيما
★ همام واى يؤهلك للقيادة والرخصة ١٩٨ ش التحرير باب اللوق ت ٢٤٣٦٤
★ من ايام منزلك نؤهلك للقيادة وللرخصة ٤٢ ش ع — الخالق ثروت ت ٩١٧٠٧٣
★ بعد ٤ جنيهات تتعلم القيادة واستخراج الرخصة ... بالمركز الرئيسى للسيارات ت ٤٥٥١٣ — ٩٢٨١٩٧
★ اوتوكار يعلمك القيادة ويؤهلك لجميع انواع الرخص ٢٢ ش الجمهورية ت ٩١٧٤٢٩

ترقبوا قريبا افتتاح معرض الشركة المصرية لاستيراد الآلات الزراعية أحمد عيسى وشركاه جرارات زراعية بمدينة شربين دقهلية ت ٢٣٩ شربين

هكذا من الأصل

علوم

يقدمه : صلاح جلال

محطة للاقمار الصناعية لمواجهة الزيادة في المكالمات التليفونية عام ١٩٨٠

■■ تستعد المانيا الاتحادية من الآن للاستفادة بالقمر الصناعي الخاص بالاتصالات التليفونية « انتلسات ٥ » الذي سيطلق في عام ١٩٨٠ ولمواجهة الزيادة المرتقبة في عدد المكالمات التليفونية ثم بناء مركز للاتصالات في « اوزينج » تزود باحدث هوائي للارسال والاستقبال يبلغ ارتفاعه ٥٠ مترا وسيبدأ في تجربته بالاستعانة بالقمر الصناعي الخاص بالتجارب « او - تي - اس » في عام ١٩٧٨ .

وقد بلغت المكالمات التليفونية في المانيا الاتحادية رقما قياسيا هو ٣٠ مليون مكالمة في العام .

صدق أو لا تصدق

◇ من ٧٥ سنة ◇

● كتب تلغرافيا ان الصبر حبيبي حول احد شركاء المستر مورجان في السكك الحديدية الامريكية اظهر العزم على القيام بمشروع عظيم من شأنه تحويل المجرى التجاري فيما بين الاتلانتيك والباسفيك . اما الطريقة التي يود بها انجازه فكترعة السويس فهي رسم تعريفة قليلة على البضائع التي تنقل على السكك الحديدية في جهات الولايات الجنوبية والشرقية من سواحل الباسفيك ثم ان في نيته انشاء عمارة بحرية تجارية كبيرة . « الاهرام في ٢٦ ديسمبر ١٩٠٢ »

في مثل هذا اليوم

■ سنة ١٩٣١ وفاة ملفل ديوى « احد رواد علم المكتبات وصاحب نظام تصنيف ديوى » .

◇ حظك اليوم

الحمل	٣/٢١ الى ٤/٢٠	الاخرون يهتمون بك اهتماما زائدا
الثور	٤/٢١ الى ٥/٢٠	شخص ثري يخرجهن هيلتكم يمودنا ما
الجوزاء	٥/٢١ الى ٦/٢٠	تقلبات في الحب . السفر يسليك ويفرحك
السرطان	٦/٢١ الى ٧/٢٢	زر الطبيب اليوم فقد يشفيك من الامك
الاسد	٧/٢٣ الى ٨/٢٢	كن فرحا فقد حان الوقت لتظهر نفسك
العذراء	٨/٢٣ الى ٩/٢٢	حرر نفسك من العراقيل . موعد هام
الميزان	٩/٢٣ الى ١٠/٢٢	حلقة صداقتك سوف تشمل القريب
العقرب	١٠/٢٣ الى ١١/٢٢	يوم مرح تجد فيه السعادة والمتعة
القوس	١١/٢٣ الى ١٢/٢١	انت تطلب الكثير من الناس ومن الحياة
الجدي	١٢/٢٢ الى ١/١٨	منافسة اليوم من اشخاص في غاية الظرف
الدلو	١/١٩ الى ٢/٢٠	ترغب في ان تكون صاحب مركز يثير الانتباه
الحوت	٢/٢٦ الى ٣/٢٠	اليوم قد تكتشف في نفسك مواهب فنية

شندي الفلكي

كلمات متقاطعة

	١٠	٩	٨	٧	٦	٥	٤	٣	٢	١
١	■									
٢			■							
٣							■			
٤				■				■		
٥		■								
٦	■						■			
٧					■					
٨						■				
٩				■						
١٠		■							■	

الكلمات الافقية :

(١) من رائدات الحركة النسائية في مصر
(٢) مبيد حشرى — جلب
(٣) ابتغى — يصلحبه
(٤) نصف [يعرف] — معا — لعب
(٥) من القارات
(٦) يضاف الى الاسم — لقوال مأثورة [معكوسة]
(٧) ترابهم — حلو الوجه
(٨) لا اثم — ورق مقوى
(٩) تحصن وضمهم — جفنه
(١٠) تسترجع

الكلمات الرأسية :

(١) ملك انجلترا الذى تنازل الاسقف بيكيت
(٢) كتاب شهير لافلاطون
(٣) يكمل — تناضون
(٤) نصف [شائق] — فات — من الجرائم [معكوسة]
(٥) كاتب مسرحي مصري — نصف [هناى]
(٦) من انواع النسيج [معكوسة] — من الترك [معكوسة]
(٧) ضمير — يهيج
(٨) عالم فلكي انجليزي شهير من القرن الثامن عشر
(٩) يقطعه — من الانبياء
(١٠) ازمان طويلة — في الطائر

حل مسابقة امس

[illegible]

شكر آل الطرابلسي

تتقدم عائلة المغفور له

المرحوم المستشار الدكتور

محمد نبيه الطرابلسي

بخالص الشكر لكل من تفضل بمواساتها سواء بالحضور او بالنشر او بالبرق ويخصون بالشكر السيد رئيس الجمهورية والسيد نائب رئيس الجمهورية والسيد رئيس مجلس الشعب والسيد الامين العام للاتحاد الاشتراكي والسيد رئيس الوزراء والسادة نواب رئيس الوزراء والوزراء والمحافظين الحاليين والسابقين سائلين الله الا يريهم مكروها في عزيز لديهم

تشكر عائلة القرشي بشبين الكوم تشكر عائلة القرشي من تفضل بمواساتهم لفقيدتهم السيدة الفاضلة الحاجة نفيسة القرشي حرم المرحوم الحاج جودة توفيق

شكر عائلة البكاتوشي

تشكر المتفضلين بمواساتها في فقيدها

الحاج حافظ جمعة البكاتوشي

بالحضور والبرق وتخص بالشكر السيد رئيس الجمهورية ونائبه والسادة وزير الداخلية ومساعديه — جزاهم الله خيرا

شكر

المستشار محمد البكري على والعائلة يتقدمون باصدق الشكر لكل من واساهم بالحضور والبرق والنشر في فقيدتهم الغالية المرحومة السيدة

فخرية على مصطفى خليل

ويخصون بالشكر السيد رئيس الجمهورية والسيد نائبه والسادة رئيس مجلس الشعب ورئيس الوزراء والوزراء الحاليين والسابقين وامين الاتحاد الاشتراكي ومحافظ الشرقية حفظهم الله جميعا من كل مكروه

تشكر اسرة الحاج المرحوم

ابراهيم عبد الرحمن

التاجر بالزقازيق

كل من تفضل بمواساتهم في فقيدهم بالحضور والبرق وتخص بالشكر السيد رئيس الجمهورية والسيد نائب الرئيس والسيد ممدوح سالم والسادة الوزراء والسيد محافظ الشرقية

الدكتور عمران على عمران

واسرته يتقدمون بعميق الشكر على التعزيه للسيد رئيس الجمهورية والسيد نائبه والسيد رئيس الوزراء والسادة نوابه والوزراء وامين الاتحاد الاشتراكي ومحافظ الشرقية والدقهلية ورئيس جامعة الزقازيق واساتذتها ورئيس هيئة القناة ومديري المديريات والنقابات الطبية والمهنية وجمعية الشبان المسلمين وانشطتها وشركات البطن وجميع المتفضلين بالتعزية بالجمهورية والخارج لا اراهم الله مكروها

شكر اسرة المرحوم

الحاج محمد بدوي سلامة

تتقدم الاسرة بالشكر لكل من تفضل بمواساتها في وفاة فقيدها الكريم سواء بالحضور او البرق وتخص بالشكر السادة رئيس الجمهورية ونائبه ورئيس الوزراء ووزير الحربية والضباط ووزير الداخلية ورئيس هيئة قناة السويس ومحافظ السويس ورئيس حزب مصر بالسويس ورؤساء مجالس ادارة شركات النصر والسويس والترقية للبترول والعاملين بهم سائلين الله ان يجنبهم كل مكروه

شكر عائلة المرحوم الاستاذ

حمزة عز الدين

بالشيخ عثمان — مركز البداري

تتقدم بالشكر لمواساتهم بالحضور والبرق ويخصون السادة رئيس الجمهورية ونائبه ورئيس مجلس الوزراء والامين الاول للجنة المركزية والوزير محافظ اسيوط ورجال القضاء والمحاماه ومديرية ومباحث تموين اسيوط واعضاء مجلس الشعب والمجلس المحلى بالبداري واتحاد طلاب جامعة اسيوط وبنزل اسيوط

شكر عائلة عمارة بكفر ديما واقاربهم واصهارهم يتقدمون بوافر الشكر للمتفضلين بمواساتهم في وفاة المرحوم

الحاج محمد حسن عمارة

ويخصون بالشكر السيد رئيس الجمهورية والسيد نائب الرئيس والسادة محافظ الغربية ورئيس ووكلاء واعضاء مجلس محلى محافظة الغربية ورئيس مركز كفر الزيات والمحامين والاطباء ورجال القضاء والشرطة واساتذة الجامعات والبنوك والشركات والتجار والمزارعين والاعيان لا اراهم الله مكروها في عزيز

شكر آل الشامي

اسرة المرحومة حرم المرحوم على حسن الشامي بالقاهرة والاسكندرية تتقدم بخالص الشكر لكل من تفضل بمواساتها في مصابها الاليم بالحضور او بالبرق ويخصون بالشكر السيد رئيس الجمهورية والسيد نائب رئيس الجمهورية والسيد رئيس مجلس الشعب والسيد رئيس مجلس الوزراء والسادة نوابه ورئيس الوزراء والوزراء والسيد رئيس هيئة القناة والسيد الوزير محافظ القاهرة الحالي والسابق والسادة اعضاء مجلس الشعب وسكرتير عام محافظة القاهرة والسكرتير العام المساعد وحكمدار القاهرة والعاملين بمحافظة القاهرة والسادة رؤساء مجالس ادارات الشركة المصرية لاعادة التأمين وشركة الطرق الصحراوية وشركة مصر للطيران والعاملين بالشركات السالفة وكل من تفضل بالعزاء في مصر والكويت ويرجون اعتبار هذا شكرا خاصا لكل منهم لا اراهم الله مكروها في عزيز لديهم

بقلوب مؤمنة تشكر اسرة المرحوم

منير جرجس ابراهيم بالاقصر

السادة رئيس الجمهورية ونائب رئيس الجمهورية والوزراء وقداسة البابا شنوده ومحافظ قنا والانبا امنيوس مطران الاقصر ومن واساهم بالحضور والبرق

فوزي عزيز واولاده واخوته ينعون

زاخورة عبد الملك قرياقوص

للفقيدة الرحمة وللاسرة خالص العزاء

تجار المصوغات بالفيوم

يشاطرون سامح العزب لوفاة زميلهم

المقدس عزيز عبد الله

للفقيد العزيز الرحمة وللانجال والاسرة خالص الصبر والعزاء

شركة النيل العامة للمقاولات

فرع الاسماعيلية

المهندس وكيل الوزارة ومدير ومهندسو وموظفو فرع الاسماعيلية ينعون بمزيد الاسى والحزن والد زميلهم سعد عبد المنعم للفقيد الرحمة وللاسرة الصبر والسلوان

شكر

بقلوب مؤمنة خاشعة لله راضية بمشيئته راضية بقضائه تتقدم اسرة السيدة الفاضلة المرحومة

الحاجة حرم

لطفي محمد موسى

باصدق آيات الشكر والتقدير للسيد رئيس الجمهورية لتفضله بايفاد مندوب من سيادته لتشييع الجنازة والسيد نائب رئيس الجمهورية والسيد رئيس مجلس الوزراء والسادة الوزراء والسيد رئيس مجلس اتحاد الجمهوريات العربية والسادة رؤساء واعضاء مجالس الادارات ومديري وموظفي البنوك والشركات الاجنبية والعربية والمصرية والسادة رجال الدين والقضاء والقوات المسلحة والشرطة والمهندسين والاطباء والصحفيين والمحامين والمحاسبين ووكلاء وممثلي الشركات الاجنبية واليابانية واسرة شركات سوميتومو وتويوكو واتحاد الصناعات والغرف التجارية ورجال الجمارك والسادة الزملاء تجار السيارات بالقاهرة والحانقات وموظفي وعمال شركات ومعارض السيارات وجميع المتفضلين بمواساتهم حضوريا وبرقيا وبالنشر

ويسالون الله ان يجزيهم جميعا خير الجزاء وطول البقاء

شكر

المهندس بهيج رجب وجميع افراد عائلة المرحومة الغالية

نائلة محمد حامد فهمي

يتقدمون بالشكر لكل من تفضل بمواساتهم في مصيبتهم العزيزة ويخصون بالشكر السيد رئيس الجمهورية ونائبه والسيد رئيس الوزراء ونوابه والوزراء الحاليين والسابقين وامين عام الاتحاد الاشتراكي والسادة اعضاء مجلس الشعب ورئيس اتحاد الجمهوريات ورئيس هيئة قناة السويس والعاملين بها ورجال القضاء والمحاماه والجامعات والسيد المدير المالي ونائب المدير المالي والعاملين بفندق شيراتون وهيئة المواصلات السلكية واللاسلكية والطيران المدني وشركات وزارة الاسكان واسرة مدرسة الاورمان الثانوية ويخصون بالشكر رئيس ونواب رئيس واعضاء مجلس ادارة المقاولون العرب وجميع العاملين بها واسرة المقاولون السعوديون عثمان احمد عثمان وشركاه مع اعتبار هذا الشكر خاصا لكل من تفضل بمواساتهم بالحضور وبالبرق وبالنشر سائلين الله الا يريهم مكروها في عزيز لديهم .

شركة الوادي لتصدير الحاصلات الزراعية رئيس واعضاء مجلس الادارة والعاملون ينعون بمزيد من الحزن والاسى والدة الزميل عبد العال محمد بادارة النقل بفرع الاسكندرية للفقيدة الرحمة وللاسرة خالص العزاء

شركة الوادي لتصدير الحاصلات الزراعية رئيس واعضاء مجلس الادارة والعاملون ينعون بمزيد من الحزن والاسى المرحوم على محيي الدين والد الزميل على على محيي الدين بفرع الاسكندرية للفقيد الرحمة وللاسرة خالص العزاء

شرطة كفر صقر تشاطر العقيد ابو بكر هلال مأمور الشرطة احزانه لوفاة ابن عمه

جمعية تحدي البر ببلنان قليوبية تنعى بحزن احد مؤسسيها المرحوم

عزيز وهبة جرجس

بميت عاصم قليوبية وللاسرة العزاء

النقابة العامة للصيادلة

تنعى بمزيد الحزن الزميل المرحوم

الدكتور محمد السيد المنشاوي

للفقيد الرحمة ولاسرته خالص العزاء

اسرة الخدمة الفنية

شركة النصر لصناعة السيارات

تنعى بمزيد الحزن والاسى الاستاذ

المحاسب احمد ابو القاسم

مدير الادارة العامة للحسابات والتكاليف

الادارة المالية بمصنع منقباد

اسرة الادارة تنعى بمزيد الحزن

المرحوم محمد محمود

المدير المالي للفقيد الكريم الرحمة

الشماس نجيب جرس

تودعه للمجد — الكنيسة الانجيلية بباقور

مديرية الاسكان باسيوط

مدير عام والوكلاء والمهندسون والعاملون يشاطرون الزميل المهندس محمود رشوان الاحزان لوفاة نجله — للاسرة العزاء

المهندسان سمير سلوبيرى ورفعت حافظ يقدمان خالص العزاء للزميل المهندس محمود رشوان لوفاة المرحوم نجله

فوزي قطب مصطفى المقاول يشاطر المهندس محمود رشوان الاحزان لوفاة نجله للفقيد الرحمة وللاسرة العزاء

شركة اسيوط للمقاولات

حامد وايوب

يشاطر المهندس محمود رشوان الاحزان لوفاة نجله — للاسرة الصبر والعزاء

شركة النيل للادوية

رئيس واعضاء مجلس الادارة واسرة العاملين بالشركة يتقدمون خالص العزاء للدكتور مهاب المرزوقي نائب مدير ادارة التخطيط والمتابعة لوفاة المرحومة والدته للفقيدة الرحمة وللاسرة الصبر والسلوان

مدير ادارة التخطيط والمتابعة وعضو مجلس الادارة والعاملون بالادارة ينعون ببالغ الحزن والاسى والدة الدكتور مهاب المرزوقي نائب مدير الادارة .

مركز الشباب بالجزيرة

يشاطر الاستاذ محمود سيد احمد سكرتير عام منطقة القاهرة لكرة القدم الاحزان لوفاة شقيقه

معامل الفيروسات بالعجوزة

تنعى بمزيد الاسى والد الزميلين الدكتورة نادية عسقلاني واسماعيل فايق للفقيد الرحمة وللعائلة الصبر والسلوان

مدارس الجزيرة للغات

المديرة وهيئات التدريس والاداريين والطلاب يواسون الزميلة الاستاذة منار لوفاة والدتها للفقيدة الرحمة وللاسرة العزاء

اسرة اللغة العربية بالمدرسة تشاطر الزميلة الاستاذة منار احزانها لوفاة والدتها ويسالون الله للفقيدة الرحمة

البقاء لله

جامعة حلوان

ينعى رئيس الجامعة ونائبه والامين العام واعضاء هيئات التدريس والعاملون بها

المرحوم الدكتور

حسين محمد سعيد

رحم الله الفقيد والهم آله الصبر والسلوان

قسم الطبيعة بكلية العلوم

جامعة عين شمس

ينعى بمزيد الاسى العالم الجليل

الاستاذ الدكتور حسين سعيد

ويدعو الله ان يدخله مدخل صدق ويلهم اسرته الصبر والسلوان

ينعى رئيس واعضاء نادي

روتاري شرق الاسكندرية

المرحوم الدكتور حسين سعيد

المحافظ السابق للروتاري

للفقيد الرحمة وللاسرة خالص العزاء

نادي روتاري طنطا

ينعى باشد الاسى والحزن المرحوم

الدكتور حسين سعيد

محافظ المنطقة للروتاري السابق للفقيد العزيز الرحمة وللاسرة العزاء

عبد القادر ابو غريفة

ينعى بمزيد الحزن الاخ والزميل

الدكتور محمد سعيد

وزير التعليم السابق

ومحافظ منطقة الروتاري السابق

للفقيد الرحمة ولاسرته خالص العزاء

ينعى المشرف العام على المجالس القومية المتخصصة واعضاء المجلس القومي للتعليم والبحث العلمي والتكنولوجيا السيد الاستاذ

الدكتور حسين سعيد

عضو المجلس

سائلين الله عز وجل ان يدخل الفقيد فسيح جناته وان يلهم اهله الصبر والسلوان

قسم النبات — علوم اسكندرية

هيئة التدريس والعاملون ينعون ببالغ الاسى رائدا من الرواد الاوائل

الاستاذ الدكتور حسين سعيد

اسكنه الله فسيح جناته

جامعة القاهرة

رئيس واعضاء مجلس جامعة القاهرة والعاملون بها ينعون بمزيد الاسى استاذا من اساتذتها الاجلاء وعالما من علمائها الافاضل هو

الاستاذ الدكتور حسين سعيد

عضو مجلس الجامعة رحم الله الفقيد الكريم وجعل مثواه الجنة والهم اسرته وطلبته الصبر والسلوان

نادي روتاري المحلة الكبرى

الرئيس والاعضاء ينعون بمزيد الحزن

الاستاذ الدكتور حسين سعيد

المحافظ السابق للروتاري

اسكنه الله فسيح جناته والهما واسرته الصبر

مديرية تموين القاهرة

وكيل الوزارة ومديرو العموم ومديرو الادارات وجميع العاملين بها ينعون بمزيد الحزن رائدا من روادها

المهندس نجيب سوريال

مدير المنطقة بالمديرية للفقيد الرحمة وللاسرة خالص العزاء والصبر والسلوان

منطقة تموين جنوب القاهرة

تنعى بمزيد من الحزن والاسى

المهندس نجيب سوريال

للفقيد الرحمة وللاسرة العزاء

لادارة الاحتياجات بمديرية تموين القاهرة تنعى مؤسسها وقائدها المخلص المهندس

نجيب سوريال عشم الله

للفقيد الرحمة ولانجاله والاسرة العزاء

المراقب والعاملون بمنطقة تموين شرق القاهرة ينعون بمزيد الحزن والاسى

المرحوم المهندس نجيب سوريال

للفقيد الرحمة ولاسرته الصبر والسلوان

كنيسة السيدة العذراء بمسرة

كهنة ومجلس الكنيسة وشمامستها وجميع العاملين بها يودعون على رجاء القيامة

المهندس نجيب سوريال

رئيس مجلس الكنيسة — ويطلبون لنفسه نياحا وللاسرة خالص العزاء

خدام وخادمات التربية الكنسية يطلبون للدكتور الفي واخوته وللعائلة تعزيات السماء في فقيدنا

المهندس نجيب سوريال

اصحاب محلات حلواني عجيبة ينعون بمزيد الحزن والاسى طيب الذكر

المهندس نجيب سوريال

صديقهم الوفي اسكنه الله فردوس النعيم والهم اسرته الصبر والسلوان

مستشفى دار السلام العام

تنعى اسرة مستشفى دار السلام العام بمزيد الحزن والاسى

والدة الدكتور رشدي نجيب

المدير العلاجي

بمنطقة جنوب القاهرة الطبية

جمعية ابناء الشهداء القبطية بشبرا مجلس الادارة وابناء الدار والعاملون بها ينعون بمزيد الحزن والاسى عضو مجلس الادارة وابن مؤسسيها

المهندس نجيب سوريال

للفقيد نياحا وللاسرة خالص العزاء

محطة البحوث الزراعية بالنوبارية

تشاطر الزميل عزمي زكي اسكندر مدير المحطة في وفاة شقيقته

منطقة جنوب القاهرة الطبية

المدير العام والمديرون والاطباء والعاملون ينعون بمزيد الحزن والاسى المرحومة

والدة الدكتور رشدي نجيب

المدير العلاجي بالمنطقة — للفقيدة الرحمة

نقابة المهن الزراعية بالمنيا

تشارك المهندس خليفة احمد على بتفتيش زراعة ابو قرقاص الاحزان لوفاة والده وللاسرة خالص العزاء

النعي الاعدادية الصلاحية للبنات بالقبة تنعى بمزيد الحزن الخالبة حانبت لطفي ميخائيل لها الرحمه وللاسرة الصبر

بقلوب ملؤها الحزن والاسى ينعى العاملون

بشركة القاهرة العامة للمقاولات

منطقة تعمير السويس

المرحوم الاستاذ حسنين مخلوف

والد المهندس صلاح مخلوف نائب رئيس مجلس الادارة سائلين الله عز وجل ان يتغمد الفقيد فسيح جناته ويلهم الاسرة الصبر — منهم المهندس ياموت محمود ياموت

عزاء السويس

المقاول نبيل بكير بالسويس ينعى ببالغ الحزن والاسى

الاستاذ حسنين حسن مخلوف

والد المهندس صلاح مخلوف نائب رئيس مجلس ادارة شركة القاهرة العامة للمقاولات للفقيد الرحمة وللاسرة خالص العزاء

ابراهيم وبنيامين متري مرجة المقاولون ينعون ببالغ الحزن والاسى المرحوم

الاستاذ حسنين حسن مخلوف

والد المهندس صلاح مخلوف

نائب رئيس مجلس ادارة شركة القاهرة للمقاولات داعين الله ان يتغمد الفقيد برحمته وللاسرة العزاء

القبطان انس مجاهد نائب الامدادات والمهندس مصطفى على حسن مدير الاعمال والمهندس عمر حمدي وسمير عبد الله والسكرتارية والموظفون ورؤساء الاعمال البحرية والميكانيكية والكهربائية والخراطة والنجارة واللحام والحداده والسمكرة والمخازن والسروجية وعمال تحركات الاسماعيلية ينعون ببالغ الحزن المرحوم الاستاذ

محمد عبد الحق الرفاعي

شقيق الربان سعد زغلول عبد الحق رئيس قسم تحركات الاسماعيلية للفقيد الرحمة وللاسرة خالص العزاء

نقابة القاطرات بقسم تحركات الاسماعيلية بهيئة قناة السويس ينعون الاستاذ

محمد عبد الحق الرفاعي

شقيق الربان سعد عبد الحق رئيس القسم للفقيد الرحمة والرضوان

شركة كوني الفنلندية للاسانسيرات

نيجول منغشيان مدير تسويق الشركة وجميع المديرين بفلندا وفرنسا ينعون بمزيد الحزن والاسى فقيدهم المرحوم

محمد الرفاعي

صاحب ومدير شركة ايمجيكو للاسانسيرات ووكيل شركة كوني بمصر للفقيد الرحمة وللاسرة خالص العزاء

اسرة العلاقات العامة

بالشرقية للدخان

تنعى بمزيد الحزن والاسى

المرحوم مصطفى صالح

والد الزميل جابر مصطفى

والمرحوم محمد عبد الحق الرفاعي

زوج شقيقة الزميل احمد الشماع مدير العلاقات الخارجية — لفقيدين الرحمة ولاسرتيهما خالص العزاء

شركة الاسكندرية للادوية

رئيس واعضاء مجلس الادارة والعاملون بالشركة يشاطرون الدكتور اسامة دسوقي نور الاحزان في وفاة عمه المرحوم

محمود دسوقي نور

للفقيد الرحمة وللاسرة خالص العزاء

الشركة المصرية للملاحة البحرية

ادارة الوكلاء والعملاء

تشاطر الزميل عبد الرزاق الكردي المراجع بالادارة الاحزان لوفاة والده سائلين للفقيد الرحمة وللاسرة العزاء

نادي روتاري المنصورة

نادي روتراكت

نادي سيدات الروتاري

ينعون رائدا ومعلما كبيرا هو

المرحوم د. حسين سعيد

مدرسة عزبة البوصة الاعدادية

تشاطر عبد العزيز رشوان الناظر الاحزان لوفاة شقيقه عمدة الكميمات

جمعية خلاص النفوس باسوان

تودع على رجاء القيامة والد الانبا هدرا اسقف اسوان نياحا للراحل وللاسرة تعزيات السماء

مدير عام الاسكان والعاملون بالمديرية ينعون والد نيافة الانبا هدرا

كنيسة مار جرجس بكلح الجبل والعاملون المسيحيون بمصانع السكر يودعون للامجاد السماوية والد نيافة الانبا هدرا اسقف اسوان ويسالون الرب نياحا للراحل الكريم وعزاء للاسرة

المسيحيون بكيما اسوان

ينعون بمزيد الحزن والاسى والد اسقفهم المحبوب الانبا هدرا للراحل ولنيافته والاسرة العزاء .

راعي وشعب الكنيسة الانجيلية

بكوم امبو يودعون للسماء والد نيافة الانبا هدرا اسقف اسوان

راعي وشعب الكنيسة الرسولية

بكوم امبو يودعون للسماء والد نيافة الانبا هدرا اسقف اسوان

جمعية خلاص النفوس

بكوم امبو يودعون للسماء والد نيافة الانبا هدرا اسقف اسوان

شعب البيارة بكوم امبو

يزفون الى السماء والد نيافة الانبا هدرا اسقف اسوان

مرتل وشمامسة كنيسة مار جرجس بكوم امبو المحطة يودعون للسماء والد نيافة اسقفهم الانبا هدرا ويقدمون لنيافته وافراد الاسرة العزاء

مدير وموظفو قطاع الكيماويات

بشركة مصر للبترول

ينعون بمزيد من الاسى والالم الفقيد محمود حسام وكيل الشركة تغمد الله الفقيد بالرحمة والهم آله الصبر والسلوان

عزاء اطباء المركز الصحي بدشنا الدكتور فيليب والدكتور سمير والدكتور ضياء والدكتورة نادية والدكتورة زينات والدكتور محمد والعاملون بالمركز ينعون والد زميلهم الدكتور جودج صبحة للفقيد الرحمة وللاسرة خالص العزاء

عزاء محافظة سوهاج

لواء حسني طه نجيب محافظ سوهاج والمهندس عبد العظيم ابو دومه رئيس المجلس المحلي للمحافظة والقيادات التنفيذية والمحلية ينعون بمزيد الحزن والاسى

المستشار محمود سالم

ابن عم السيد ممدوح سالم رئيس مجلس الوزراء للفقيد الرحمة وللاسرة الصبر والسلوان

حزب مصر العربي

الاشتراكي باسيوط

سكرتير الحزب وهيئة المكتب واللجنة العليا بالمحافظة واللجان القيادية بالدوائر يشاطرون السيد ممدوح سالم رئيس مجلس الوزراء ورئيس حزب مصر الاحزان لوفاة ابن عمه المرحوم

المستشار محمود سالم

للفقيد الرحمة وللاسرة خالص العزاء

الشركة المصرية العامة

للسياحة والفنادق

رئيس مجلس الادارة ونائباه ورؤساء القطاعات ومديرو العموم والادارات والعاملين ينعون بمزيد من الاسى والدة المهندس / صلاح عبد المنعم للفقيدة الرحمة وللاسرة خالص العزاء

المدرسة القومية الثانوية

للبنات بالعجوزة

اسرة المدرسة تنعى ببالغ الاسى والدة السيدة امينة سليمان وكيلة المدرسة للفقيدة الرحمة وللاسرة العزاء .

المدرسة القومية الابتدائية بالعجوزة ناظرة المدرسة وهيئة التدريس يشاطرون السيدة امينة سليمان وكيلة القومية الثانوية بالعجوزة احزانها اسكن الله والدتها فسيح جناته والهم آلها الصبر والسلوان

اسرة الصف الاول الثانوي والاعدادي بالمدرسة تنعى ببالغ الحزن والدة الاستاذة امينة سليمان وكيلة المدرسة للفقيدة الرحمة وللاسرة خالص العزاء

اسرة اللغة الفرنسية بالمدرسة تشاطر الاستاذة امينة سليمان وكيلة المدرسة الاحزان لوفاة والدتها للفقيدة الرحمة

نقابة المهن الزراعية بالشرقية

تنعى بمزيد الحزن والاسى المرحوم

المهندس محمد عبد الحق حسن

مفتش البساتين بمركز ابو كبير للفقيد الرحمة ولآله الصبر والسلوان

شركة السد العالي للاعمال المدنية

منطقة شرق الدلتا

مدير عام المنطقة وجميع العاملين بالمنطقة وعملية محطة طلمبات المعصمة ينعون بمزيد الحزن والاسى والد

المهندس حلمي محمود ابراهيم

مدير عام التوسع بشرق الدلتا ويدعون للفقيد الكريم بالرحمة وللاسرة خالص العزاء

شركة النيل للكبريت

رئيس واعضاء مجلس الادارة والعاملون ينعون بمزيد الحزن والاسى

الاستاذ رياض جرجس

والد السيد منير رياض بقسم الاستيراد والتخليص راجين للفقيد الرحمة وللاسرة خالص العزاء

رئيس واعضاء مجلس الادارة

شركة النصر لتحقيق المنتجات الزراعية

تنعى بمزيد الحزن والاسى السيدة والدة الزميل احمد حسين عزوز تتغمدها الله برحمته وللزميل العزاء

شركة المنسوجات الحديثة

رئيس واعضاء مجلس الادارة والمديرون وجميع العاملين بالشركة ينعون بمزيد الحزن والاسى المرحوم

والد الزميل / مدحت فوزي

ويدعون الله ان يشمل الفقيد بواسع رحمته وللزميل والاسرة خالص العزاء

شركة مضارب الاسكندرية

رئيس واعضاء مجلس الادارة ومراقبو العموم ومديرو الادارات والوحدات واللجنة النقابية يشاطرون الزميلة عايدة على حامد الاحزان لوفاة شقيقها

شركة مضارب الاسكندرية

رئيس واعضاء مجلس الادارة ومراقبو العموم ومديرو الادارات والوحدات واللجنة النقابية يشاطرون الزميل معروس عبد المجيد عبد الغني عيسة الاحزان لوفاة والده

المقاولون العرب

عثمان احمد عثمان وشركاه

فرع القناة وسيناء

منطقة سيناء

العاملون بمنطقة سيناء ينعون ببالغ الحزن والاسى السيدة حرم المهندس بهيج رجب عضو مجلس الادارة للفقيدة الرحمة وللاسرة خالص العزاء

اولاد محمد محمد

ابو العزم

بقلوب مؤمنة بقضاء الله ينعون بالحزن والاسى المرحوم الزميل الصديق

محمود عبد الفتاح حمام

رحمه الله وادخله جنات رضوانه والهم اهله وذويه الصبر والسلوان

النادي العام لضباط الشرطة

رئيس واعضاء النادي ينعون ببالغ الاسى المرحوم المقدم بالمعاش

محمد نور الدين زايد

رحمه الله والهم اسرته الصبر

القس اسحق لوقا والكنيسة الانجيلية بابو قرقاص البلد يودعون

المرحوم فهمي يعقوب مرقص

عزاء للاسرة ولنا اجمعين

راعي وشعب الكاثوليك بابو قرقاص البلد يودعون للسماء رجل الاحسان

الاستاذ فهمي مرقص السجان

راعي وشعب كاثوليك منهري يودعون للسماء الاستاذ فهمي يعقوب السجان لروحه نياحا وللاسرة تعزيات السماء

كلية التجارة جامعة طنطا

الدكتور عبد المنعم جنيد

عميد كلية التجارة جامعة طنطا والاساتذة والمعيدون والعاملون واتحاد الطلاب ينعون بمزيد الحزن وبالغ الاسى

المرحومة السيدة بثينة الخولي

شقيقة حرم اللواء محمد سعيد شوقي نائب وزير الداخلية ومدير امن الغربية اسكن الله الفقيدة فسيح جناته والهم الاسرة الصبر

جمعية الهلال الاحمر بالمنيا

رئيس واعضاء مجلس الادارة والعاملون ينعون ببالغ الحزن والاسى شهيدتي الواجب والعمل الاجتماعي المرحومتين السيدتين

سامية صدقي وبثينة الخولي

للفقيدتين الرحمة ولاسرتيهما خالص العزاء

شركة النيل العامة

للانشاء والرصف

رئيس واعضاء مجلس الادارة ومديرو عموم التنفيذ ومديرو الادارات والمهندسون وجميع العاملين بالشركة يشاطرون السيد المهندس عزيز كامل جرجس عضو مجلس الادارة في وفاة المرحوم عمه للفقيد الرحمة ولسيادته وللاسرة خالص العزاء

شركة النقل والهندسة

رئيس واعضاء مجلس الادارة ومديرو الادارات والعاملون بالشركة ينعون بمزيد الحزن والاسى فقيد الشباب الزميل المرحوم

عبد المنعم عبد العزيز عبد الفتاح

بمراقبة جودة الانتاج

للفقيد الرحمة وللاسرة خالص العزاء

شركة النقل والهندسة

ينعى العاملون بادارة مراقبة الجودة فقيد الشباب المرحوم

عبد المنعم عبد العزيز

للفقيد الرحمة ولاهله الصبر والسلوان

العاملون بادارات الانتاج والهندسة والمعامل ينعون بمزيد الحزن والاسى المرحوم

عبد المنعم عبد العزيز

تغمد الله الفقيد بواسع رحمته

رئيس واعضاء مجلس الادارة والعاملون

بشركة الشرق للتامين

يشاطرون الزميل محمد صفوت عبد العليم بتعويضات الحوادث المتنوعة الاحزان في وفاة والده للفقيد الكريم الرحمة وللاسرة خالص العزاء

رئيس واعضاء اللجنة النقابية

بشركة الشرق للتامين

يشاطرون الزميل محمد صفوت عبد العليم بتعويضات الحوادث المتنوعة الاحزان في وفاة والده رحم الله الفقيد الكريم واسكنه فسيح جناته

رئيس واعضاء مجلس الادارة والعاملون

بشركة الشرق للتامين

يشاطرون الاستاذ فؤاد غالي مدير ادارة منطقة القاهرة الاحزان في وفاة والدته للفقيدة الكريمة الرحمة وللاسرة خالص العزاء

رئيس واعضاء اللجنة النقابية

بشركة الشرق للتامين

ينعون ببالغ الحزن والدة الاستاذ فؤاد غالي مدير ادارة منطقة القاهرة اسكن الله الفقيدة الكريمة فسيح جناته والهم اسرتها الصبر

قنا الثانوية الزراعية

المدير والوكلاء والعاملون والاتحاد يشاطرون الاستاذ حسني قرشي مدير التعليم الفني لوفاة عمه للفقيدة الرحمة ويشاطرون الزميل السيد عبد الحميد عبد الرحيم الاحزان لوفاة والده

اسكندرية الثانوية للبنات

اسرة التدريس والوكلاء والاداريين ينعون

الاستاذ عبد العزيز احمد

والد المربية الفاضلة مديرة المدرسة للفقيد الكريم الرحمة وللاسرة العزاء

مجلس الاباء

بالاسكندرية الثانوية للبنات

يشاطر رئيسته الكريمة مصابها الجلل ويدعو للفقيد بالرحمة وللاسرة الصبر

اتحاد طالبات

مدرسة الاسكندرية الثانوية

للبنات يشاطر الام الرحيمة مديرة المدرسة في مصابها وللفقيد الرحمة

الاسكندرية الثانوية للبنات

اسرة العلوم
اسرة الفلسفة
اسرة المواد الاجتماعية
اسرة الرياضيات
اسرة اللغة العربية
اسرة التربية الاجتماعية
اسرة اللغة الانجليزية
اسرة التربية الرياضية
اسرة اللغة الفرنسية
اسرة التربية الزراعية والدراسات

تشاطر المربية الفاضلة المديرة الاحزان رحم الله الفقيد وللاسرة الصبر والسلوان

المفتش والعاملون بتفتيش زراعة ابو قرقاص واسرة الدورة الزراعية بالتفتيش والوحدة الزراعية والجمعية التعاونية منسافيس يشاطرون المهندس خليفة احمد على وكيل وحدة ابيوها لوفاة والده

المرحوم الحاج احمد على

بناحية بني موسى ابو قرقاص

الوحدة المحلية بمركز اجا

سكرتيرها ورؤساء الادارات والعاملون ووحداتها

الوحدة المحلية لبرج النور الحمص
الوحدة المحلية بالفراقة
الوحدة المحلية بالطحا
الوحدة المحلية لمنية سمنود
الوحدة المحلية لنوسا الغيط
الوحدة المحلية للبراويش
الوحدة المحلية لمحلة دمنة الصغرى

ينعون بمزيد الحزن والاسى السيدة البارة والدة حرم العميد مصطفى عبد الرازق رئيس مركز اجا واجين للفقيدة الرحمة وللاسرة العزاء

مصطفى كمال بركات

التاجر وعضو الغرفة التجارية باسكندرية ينعى رجل البر والتقوى المرحوم

الحاج توفيق الحداد

رحم الله الفقيد واسكنه الجنة

عزاء محافظة السويس

السكرتير العام والسكرتير العام المساعد واسرة العاملين بالمحافظة ينعون بمزيد الحزن والاسى المرحوم

امين عبد الحميد حنوت

زوج شقيقة اللواء محمود محروس ابو حسين محافظ السويس للفقيد الكريم الرحمة وللاسرة خالص العزاء

عزاء المجلس المحلي لمحافظة السويس احمد رجب العسكري رئيس المجلس والوكلاء واعضاء المجلس ينعون بمزيد الحزن والاسى المرحوم

الاستاذ امين عبد الحميد حنوت

زوج شقيقة اللواء محمود محروس ابو حسين محافظ السويس للفقيد الكريم الرحمة وللاسرة الصبر والسلوان

اسرة جريدة صوت السويس

تشاطر اللواء محمود محروس محافظ السويس الاحزان لوفاة صهره المرحوم

امين عبد الحميد حنوت

للفقيد الرحمة وللاسرة خالص العزاء

اسرة النادي الاجتماعي بالسويس تشاطر اللواء محمود محروس ابو حسين محافظ السويس ورئيس مجلس ادارة النادي الاحزان لوفاة صهره المرحوم

امين عبد الحميد حنوت

للفقيد الرحمة وللاسرة خالص العزاء

شركة التأمين الاهلية المصرية

مديرو ادارتي المراجعة ومتابعة التحصيل بالقاهرة والعاملون بالادارتين ينعون بمزيد الاسى والحزن

والدة الاستاذ احمد طلعت

المدير العام بالشركة — للفقيدة الرحمة وللاسرة خالص العزاء

الشركة العربية للراديو

الترانزستور والاجهزة الالكترونية

رئيس واعضاء مجلس الادارة ومديرو الادارات والتنظيمات السياسية والنقابية وجميع العاملين بالشركة ينعون ببالغ الحزن والاسى المرحوم الزميل السيد / سعيد عبد محفظية بقسم الشئون الادارية وحدة الحضور والانصراف للفقيد الرحمة وللاسرة خالص العزاء

شركة ابو قير للاسمدة

والصناعات الكيماوية

المهندس العضو ومديرو القطاعات والادارات وجميع العاملين بالشركة ينعون بمزيد الاسى زميلهم المرحوم

محمد محمود حسن

فني ميكانيكي بورش الشركة

سائلين الله ان يتغمد الفقيد بواسع رحمته ويلهم آله الصبر

شركة المقاولات المصرية

مختار ابراهيم سابقا

المهندس عمرو بهجت وجميع العاملين بمنطقة اسيوط ينعون بمزيد الاسى

نجل المهندس / محمود رشوان

مدير ادارة الاسكان بمديرية اسكان اسيوط رحم الله الفقيد والهم آله الصبر والسلوان

توجيه الاقتصاد المنزلي بالجيزة

ينعى والد الزميلة مريم تادرس للفقيد الرحمة وللاسرة خالص العزاء

شركة النيل لحليج الاقطان

رئيس واعضاء مجلس الادارة وجميع العاملين بالشركة ينعون ببالغ الحزن والاسى المرحومة

والدة الاستاذ

محمد عفيفي مطاوع

مدير عام وعضو مجلس الادارة للفقيدة الكريمة الرحمة وللاسرة خالص العزاء

فقيد الاشراف

تنعى جمعية الاشراف برأس غارب بالاسى فقيد الشباب والاخ البار

المرحوم احمد دمراني قناوي

رئيس المجلس المحلي لمدينة رأس غارب للفقيد الرحمة وللاسرة الصبر

الشركة العامة للبترول

تنعى اسرة الادارة الطبية برأس غارب الزميل احمد دمراني قناوي للفقيد الرحمة وللاسرة خالص العزاء .

حسن حلبي وكيل مجلس محلي محافظة البحر الاحمر ينعى للزميل

المرحوم احمد دمراني قناوي

للفقيد الرحمة وللاسرة خالص العزاء

جمعية ابناء البراهمة يشاطرون الاحزان في فقيد الاشراف المرحوم احمد دمراني للفقيد الرحمة ولله الصبر

اخي وصديق عمري احمد دمراني لي وللاهل الصبر ولك الرحمة — احمد سليم واخوته برأس غارب

ببالغ الحزن والاسى ينعى الدكتور محمود عبادي وشقيقه المهندس سليم ابن عمهم المرحوم احمد دمراني للفقيد الرحمة وللعائلة الصبر

الشركة العامة للبترول برأس غارب

ادارة النقل البري

تنعى ببالغ الاسى زميلهم فقيد الاشراف احمد دمراني رئيس المجلس المحلي للفقيد الرحمة وللاسرة العزاء

وكيل عام بطريركية الاقباط الارثوذكس بالاسكندرية وكهنتها والمجلس الملي واسرة الديوان البطريركي يودعون الى احضان القديسين المرحوم

المهندس صادق عوض الله

ويقدمون وافر العزاء لنيافة الانبا هدرا اسقف اسوان والاب القس جورجيوس ميخائيل ولسائر افراد الاسرة

عائلة السيد الشربيني بالزقازيق

تنعى بمزيد الحزن والاسى مصابهم الفادح المغفور لهما الاستاذ

سعد السماحي ونجله جمال

للفقيدين الرحمة ولنا الصبر والسلوان منهم مهندس الشربيني رئيس اقسام بشركة سيماف وسمير بتجارة الزقازيق

نقابة المهن الزراعية باسكندرية

مجلس الادارة والمهندسون الزراعيون والعاملون بفرع الاسكندرية ينعون زميلهم الراحل المهندس الزراعي

محمد علي حسن

تغمده الله برحمته والهم آله الصبر والسلوان

الدكتور فتحي اسكندر وحرمه يشاطران لخاهما الدكتور شنودة نجيب والاسرة الحزن والاسى في وفاة السيدة

سامية نادر بندري

ويسالون الله العزاء والصبر

مستشفى منشية البكري

المدير والاخصائيون والاطباء والعاملون يشاركون الدكتور شنودة نجيب رئيس قسم الانف والاذن والحنجرة بالمستشفى الاحزان في فقيدته السيدة

سامية نادر بندري

ويسالون الله ان يلهمه العزاء

الفونس ونظيف زكي مرقص والعائلة ينعون بحزن عميق السيدة الفاضلة

المرحومة سامية نادر بندري

اسكنها الله فسيح جناته والهم زوجها وانجالها والعائلة الصبر والعزاء

راغب ملكي واخوته والعائلة بمصر يودعون للامجاد السماوية فقيدتهم العزيزة

المرحومة سامية نادر بندري

للفقيدة الرحمة ولهم الصبر والعزاء

مكرم نكلا والعائلة يودعون فقيدتهم

المرحومة سامية نادر بندري

للفقيدة الرحمة ولهم وللاسرة العزاء

الانبا كيرلس اسقف نجع حمادي وشعب مار يوحنا يودعون

المرحومة سامية نادر بندري

للراحلة الرحمة وللاسرة خالص العزاء

الفونس سكلا وحرمه يودعان للسماء

المرحومة سامية نادر بندري

للفقيدة العزيزة الرحمة وللاسرة العزاء

كنيسة مار جرجس الكبرى ببهجورة تودع لاحضان القديسين زهرة الشباب

السيدة سامية نادر بندري

لروحها نياحا وللاسرة صبرا وعزاء

فتحي ووصفي ومجدي حنس وعيلا ينعون بكل الحزن فقيدة الشباب

السيدة سامية نادر بندري

لروحها الطاهرة نياحا وللاسرة عزاء

الدكتور توما مرياص واخوته وجاد ووائل ابراهيم واخوته ينعون

السيدة سامية نادر بندري

الحاج رزق محمد ونجله والعائلة ينعون ببالغ الحزن والاسى

المرحومة سامية نادر بندري

شقيقة السيد صبري نادر بندري

ينعى الدكتور توما عياد طوبيا

المرحومة سامية نادر بندري

ويطلب للاستاذ عادل بندري العزاء الالهي وللفقيدة الرحمة وللعائلة الصبر

نهيم واديب طوبيا يودعان للسماء

السيدة سامية نادر بندري

للفقيدة الكريمة الرحمة وللاسرة العزاء

امين عزت والدكتور يعقوب ينعيان

السيدة سامية نادر بندري

للفقيدة الكريمة الرحمة وللاسرة العزاء

لجنة كنيسة مار يوحنا بنجع حمادي تودع للسماء السيدة البارة

السيدة سامية نادر بندري

لروحها نياحا وللاسرة الصبر والعزاء

نادي الشبان المسيحيين بنجع حمادي يودعون للامجاد السماوية فقيدة الشباب

السيدة سامية نادر بندري

كنيسة العذراء ببهجورة تودع للسماء

السيدة سامية نادر بندري

دير الانبا شنودة ببهجورة يودع

السيدة سامية نادر بندري

المقاولون العرب

عثمان احمد عثمان وشركاه

فرع القاهرة

اسرة الفرع تشاطر الاستاذ ابراهيم عباس سليمان المدير العام المساعد للشئون المالية والامدادات مدير مالي فرع القاهرة الاحزان لوفاة عمته — ويسالون الله للفقيد الرحمة وللاسرة الصبر

مجلس نقابة الاطباء

ينعى المرحوم الدكتور

كمال اسعد يوسف

للفقيد الرحمة ولآله الصبر والسلوان

مستشفى جرجا المركزي

المدير والاطباء والعاملون بالمستشفى ينعون ببالغ الاسى المرحوم

الدكتور كمال اسعد يوسف

ويتقدمون للدكتور نجيب مخلوف وللاسرة خالص العزاء

منطقة شرق القاهرة الطبية

مدير عام المنطقة ومديرو الاقسام والاطباء ومفتشو الصحة والمراقبون الصحيون وجميع العاملين ينعون ببالغ الاسى

الزميل الدكتور كمال اسعد

ويقدمون لاسرته خالص العزاء

رئيس مجلس ادارة

هيئة السينما والمسرح والموسيقى

مدير عام الهيئة

مدير عام الشئون المالية والادارية والرقابة العامة للعلاقات العامة والعاملون بالهيئة قطاعات المسرح والموسيقى ينعون بمزيد الحزن والاسى المرحومة والدة الاستاذ محمود الشلبي المراقب العام السابق بالهيئة — للفقيدة الرحمة وللاسرة العزاء

نادي جمارك القاهرة

ينعى بمزيد الاسى والد الاستاذ احمد السيد عبد العزيز اسكنه الله الجنة والهم الاسرة الصبر

بنك القاهرة ميت غمر

اسرة البنك يشاطرون السيد / الاستاذ محيي الدين بكري مدير الفرع الاحزان لوفاة السيدة الفاضلة عمته تتغمدها الله بواسع رحمته والهم آلها الصبر والسلوان

انا لله وانا اليه راجعون
الى رحمة الله المرحوم
محمد فهيم فريد

المحامي ... المحاسب والمدير المالي لشركة تأمين سابقا والد المقدم نبيل بالقوات المسلحة والمحاسب بشركة اينيال وبالسعودية ... محمد مدير الشئون الفنية ... الاساسات فيرو والمهندس عصام ... البترول بابو ظبي والرائد بالقوات المسلحة وزوجة ... الزراعي صلاح الدين هلال ... المرحوم الدكتور محمد علي فريد ... والمهندس اسيد فريد بتعمير ... وحرم المقدم مصطفى ريان وحسن ... وكيل اعدادي بالتربية والتعليم شقيقة ابراهيم محمد فؤاد بتعمير وابن المرحوم محمد حمدي مأمور ضرائب القمح وعم وخال حرم المهندس عبد اللطيف بالسعودية والمهندس السيد فريد واخوته والنقيب السيد الشرطة واخوته ومجدي زكي بلندن حسن المدرس بالاعدادي واخوته محيي زايد المدير العام بسدار والمرحوم الدكتور محمد شكري كامل بتعمير الاراضي وابن خال غانم مدير الجمعية الاستهلاكية ... ومحمود غانم الموجه الاول والتعليم واخوته وقريب ونسيب سليم وفخري ورشيد وعريف والنواء محمد جنيد واخوته عبد الجليل خطاب واخوته ... اسماعيل بالقاهرة والشيخ وجمعة ... وعائلات الجبيني وسراج ... والراعي بقليوب والقاهرة وقائم ... بالشرقية والغربية ... بالزقازيق وقد شيعت الجنازة تقام ليلة المأتم اليوم مساء بمسجد ... كرم تلغرافيا آل فريد الدقي

فقيد آل مطر
بور سعيد والقاهرة والمنوفية
... ببور سعيد جنازة المرحوم
الحاج حلمي محمود مطر
... بالتنعيم والد حسام بشركة ... واسيب محمد والمهندس ... وعبد الرءوف بالثانوي وحرم ... بهيئة النساء ومحمود عاصم ... حلوان ومحسن زكريا وشقيق عبد ... بالسعودية ومحمد بشركة ... وحرم المرحوم عبد الحميد وحرم بهي الدين قنديل وعبدالعزيز علي مطر والدكتور فريد سليمان ... زكي مطر والمهندس سيد مطر ونسيب عائلات الفيطاني وزكي ببور سعيد ومطر وقنديل وزكريا ... والمنوفية وعاصم بجيونتلغرافيا بور سعيد

... اول امس جنازة المرحوم
محمد سليمان الحيني
... الادارة الطبية بمصلحة السجون — ينعى محمد عزام واحمد عبد ... الفاضل للفقيد الرحمة

... امس جنازة المرحوم الحاج
سعيد علي عباس
... بنك التسليف الزراعي ببنها — والد احمد بكلية الهندسة وعلى الزراعة وحرم محمد نصير بالتربية ... وحرم العقيد جمال حجازي محمد الخطيب بالشئون الاجتماعية ابراهيم عبد الله بالتربية والتعليم ... عائلة محمد جودة وسمير البني ... تلغرافيا ٣٦ ش ... بالاقصوغلي ...

... بالامس جنازة المرحوم
كمال عبد المسيح
... والصلب نجل محمد عبدالمسيح ... سكرتير عام بالكهرباء سابقا ... مجدي ونبيل وزوج السيدة فاطمة وشقيق احمد فؤاد المدير بالقوى ... والدكتور حسين الاستاذ بزراعة ... ومحمد الدمرداش المحامي وحرم ايوب بالخارجية الثانوية والمهندسة ... المهندس هنت حسين بشركة علام بادارة جامعة الازهر وصلاح اويل ونسيب وقريب حسن مقبل ... وعائلات ابو خضرة بشبرا وشريف بالمندرة ... تلغرافيا شارع شبين بحدائق

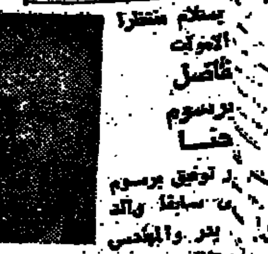

بسلام منتقلا
الى الامجاد
فاضل
برسوم
حنا
... توفيق برسوم ... سابقا والد ... والمهندس ... بهندسة القاهرة وحرم فوزي ... رئيس محكمة ... والمهندس عاطف ... بالنقل الخفيف وشقيق المرحوم ... واولاده وفوزي واولاده وحرم ... خليل يوسف واولاده وعزيز ... وابنه والمهندس صبحي حنا واولاده والمرحوم التونسي سيدهم ... وقريب ونسيب عائلات برسوم ... المرحوم ارسانيوس شيحين واولاده ... وشيعت الجنازة امس ... تلغرافيا المعادي مصر

... امس جنازة فقيد الشباب
المرحوم عزيز عوض اسحق
... حادث اليم زوج السيدة كاميليا ... والد الطفلين ... وشقيق عاطف ... والعزاء تلغرافيا ١٦ شارع ... شبرا

استنكار
... سهوا نعي المرحوم
اللواء علي غريب
ابن عمة المستشار احمد عمر رئيس محكمة استئناف القاهرة ... محمد عمر بطب عين شمس ... عزه حرم محمد المقد ... والمهندسة مها عمر

مصاب عائلات

مهدي وقوره وزيد والعجوي بالشرقية
شيعت اول امس جنازة المرحومة
الحاجة ثريا محمد مهدي

حرم المرحوم المهندس احمد قوره مدير اعمال ري بني سويف سابقا والدة احمد بخدمات خطوط الانابيب وبجتمل ببيمنكس وامير بالبترول البريطانية وابراهيم بروزاليوسف وحرم الاستاذ علي شاهين المحامي وحرم المحاسب محمود عبد الفتاح بأمالي البحار وشقيقة المرحوم المهندس عبد الله مهدي وحرم المرحوم المهندس ابراهيم طاهر وحرم المرحوم احمد زيد وحرم المحاسب عبد المعتز سويد وعمة شوقي وفؤاد وكمال ووصوله وبهجت واحمد وليلى وخالة محمد وابراهيم وقبيل وحرم الدكتور عاطف زغلول وعدد الله والمقدم محمد سويد واحمد بالنقد وحرم المستشار محمود يوسف وحرم المهندس وجيه العوادلي وحرم الدكتور عز الدين صدقي وانجه والمرحوم ممدوح زيد وابنة خالة حكمت وثريا ومصطفى زيد وجدة بهاء واشرف واحمد ومحمد وشريف ونيفين وراجيه ومرفت وسحر وعزه وداليا وثريا وابنة خال حرم المرحوم رضوان خالد واصدقائهم العجوي وكلاء وزارة والقوتهم وقريبة حرم امين عمر محافظ الاسماعيلية سابقا واحمد ومحمد وراجيه وحرم احمد خير الله وقريبة ونسيبة عائلات قوره وزيد والعجوي وابانة بالشرقية والمنوفية والدقهلية ولا عزاء للسيدات تلغرافيا ١٤ ابو المعالي العجوزة

فقيدة آل عبد الجليل بطليا
شيعت امس جنازة المرحومة
الحاجة سميحة احمد عبد الجليل

المفتشة بوزارة التربية والتعليم سابقا شقيقة المرحوم عبد البديع الوكيل بالتربية والتعليم وعبد المنعم العادل المدير المالي بصيدناوي سابقا وابنة عم المرحوم احمد عبد الجليل وكيل وزارة التعليم سابقا والحاج محمد عبد الجليل المزارع بطليا وعمة النقيب احمد طلعت بالمفدية والمقدم اسامة العادل بالقوات الجوية والمقدم الوليد العادل بالمقالات ومجدي عبد البديع المدرس بليبيا والدكتور حامد ربيع استاذ القانون بجامعة القاهرة والعقيد سيد نجيب احمد بالدفاع الجوي وجمال عبد الجليل المحامي بليبيا ومصطفى عبد الجليل المدرس بالاورمان الثانوية وصبري عبد الجليل بالسعودية والشيخ عبد العزيز عبد الجليل بالاوقاف وابنة عم الاستاذ فخري عبد النبي وزير العدل سابقا واخوته ونسيبة الدكتور صبري السعدي الاستاذ بجامعة الجزائر واخوته ونسيبة عائلات عبد النبي وابو حسين بطليا وعائلة شعلان بالقرنين والسعدي باسيوط — تلغرافيا طليا منوفية

فقيدة آل رزق والحديدي
انتقل للامجاد السماوية المرحوم المعلم
اديب ملك ابراهيم

والد عادل وعصام واخوته بالنوايلي الكبير وشقيق ابو العز وناجي تجار واصحاب معامل تفريخ باسيوط وحرم انور تلدس وفهمي اسحق والمرحوم فهيم تادرس بالمعزية وعم لطفي نجيب بشركة النصر للسيارات واخوته وابن اخ السيد واتجاله بالصعيد وابن عم فوزي تلدس واخوته بابنوب والدكتور بسخيرون جبرائيل بالايمان باسيوط وخال شكري سعيد بسنترال الاوبرا واخوته وقريب ونسيب القمص اسحق الحديدي واخوته والخواجه لبيب وفايز مرقس بمجلس مدينة ابنوب وكمال وجمال بولس بسنجر اسيوط ونعيم وموسى بطرس بنيابة اسيوط ورشاد والمهندس عاصم بزراعة اسيوط واللواء سرور سعيد والدكتور ماهر نجيب واخوته بالحقي والدكتور كرومر سيف واخوته ورشدي فليمون واخوته وجاد ابراهيم وانجاله وسمير نصيف مدير بنك بور سعيد بالقاهرة واتصال المرحوم ابراهيم حنا الحديدي ووديع والدكتور منير باشا بمستشفى الساحل بالقاهرة وعزت وليم بمصنع السكر بادفا وانيما صموئيل وابراهيم مرقس بالقاهرة وحنا بشاي وانجاله فوزي وتايز بالمعزية ومشرقي بولس واخوته وسمير توما وصابر بك بالعزية ولمعي بني تاجر بديروط وبخيت حنين بمطاحن اسيوط وباقي عائلات رزق وحنا ابو حنا واولاد يوسف بقطر بالعدر وديروط والحديدي بالقاهرة وابنوب وبشاي عبده بالمعزية والتجاريين وناروز بالحمام والتبتا بيانوك والمصري بالتداميح والعزاء تلغرافيا اسيوط

انتقل للامجاد السماوية فخر الشباب وزينة الرجال المرحوم الاستاذ
اسكندر كامل عبد المسيح

وكيل الادارة التجارية بغزل كفرالدوار زوج السيدة سميرة عزيز ووالد كامل بالثانوي واميرة بالاعدادي وشقيق المهندس عبد المسيح وكيل زراعة كفر الدوار ولبيب بغزل كفر الدوار والمرحوم رياض وانجاله وعم فهمي يوسف بمجهور وعزمي زكي بسوهاج وزوج شقيقة نجيب عزيز المفتش الاول ببنك مصر القاهرة وعديل المرحوم المهندس بنيامين قلته وميلاد اسطفانوس بغزل كفر الدوار وفاروق راغب ببنك مصر الفيوم والمهندس ملاك الفويني بشركة السد العالي وخال ممدوح فهمي بغزل كفر الدوار وقريب ونسيب عائلات سعد بكفر سعد والعفي بالزقازيق وشيعت الجنازة امس والعزاء ٣٨٩ شارع بورسعيد كليوباترا اسكندرية

انتقلت على رجاء القيامة
السيدة روجينا عازر

كريمة عازر باخوم وحرم رشدي سعيد بالتعليمية بسوهاج ووالدة المهندس مجدي بروزاليوسف والمهندس منير ومفيد وممحت بالتربية وشقيقة المهندس موريس بالتليفونات بالقاهرة والسكيالي ظريف بسوهاج وانيليا بمركز البحوث حرم المهندس سمير فهيم وباقي عائلات الخرانيس بالاقصر والقاهرة والعزاء بسوهاج

آل فرح وآل ترزي
بقطاع غزة وغيره ومصر والكويت ينعون
بمزيد الاسى والحزن فقيدتهم
السيدة الين شبلي ترزي

حرم المرحوم ابراهيم عيسى فرح ووالدة وليم وعيسى والياس فرح وانتقلت للامجاد السماوية بقطاع غزة مساء يوم السبت ٢٤-١٢-١٩٧٧ على اثر تصادم — تغمدها الله برحمته — تلغرافيا للعمار نبي

عميد عائلة خالد
بشبرا شهاب شبرا قليوبية
توفي الى رحمة الله
شيخ العرب
شوكت محمد خالد
عمدة شبرا شهاب

والد المهندس صلاح شوكت بمراقبة المستودعات ومحمد رضا وكيل اول نيابة بنها والمهندس عبد الهادي بالهيئة الزراعية وحرم احمد الاخضر بالمتيقا وشقيق عبد العزيز خالد المحسناني ومنصور مدير مكتب عمل المعادي وجاري وشقيق وحمدي من الاعيان وابن عم وخال العميد فاروق خالد وصالح خالد المدير العام بالتربية والتعليم وسعيد خالد المدير بالتربية ومحمد سليمان خالد مأمور الضرائب وعفت خالد بوزارة الخارجية وعبد العميد عامر المحامي واخوته ونسيب وقريب عبد العزيز علام مدير الشئون القانونية بالتربية ببنها والمهندس فتحي علام واخوته بمنتبيس وعائلات شعيد بالاجهور الصغرى وعلام بمنتبيس وعلاوة باجهور الكبرى وعلام بالتمار والاخضر بالمتيقا وبعليم بكفر النبار والاخضر بكفر الفقهاء وجميع عائلات شبرا شهاب وستشيع الجنازة اليوم الساعة الحادية عشرة بناحية شبرا شهاب حيث تقام ليلة المأتم تلغرافيا برشوم الصغرى

البقاء لله
لبت نداء ربها
المرحومة كريمة
المرحوم بدر الدين رافت

شقيقة كل من المرحومين محمد حلمي وحسين بدر الدين وحرم المرحوم الدكتور محمد جميل وحرم المرحوم الدكتور مصطفى نويدار والدكتور الهام رافت وعمة كل من بدر الدين رافت وحرم الاستاذ عبد المنعم سطوح والدكتور حسن نبيل الصباغ وخالة كل من عصمت جميل وحرم الاستاذ مصطفى نيازي ونهاد نويدار وحرم المرحوم العقيد سعد توفيق والعقيد سمير محمد رفعت وبنت خال الدكتور محمد نصر وبنت خالة الاستاذ توحيد وسيف طاهر وحرم المرحوم عبد المجيد الزملي وبنت عم محمود توفيق واخوته وفؤاد شفيق النجار واخوته والمرحوم عبد الرحمن ومحمود علي النجار والسيد عبدالمجيد واخوته وقريبة كل من عائلات عبد الرازق ورستم وسكوتي وستشيع الجنازة اليوم الساعة الثالثة من المنزل ٩ شارع طنطا بالعجوزة حيث تقام ليلة المأتم

مصاب آل ابو زيد باسكندرية
شيعت امس جنازة المرحومة
حرم المرحوم الحاج
ابوزيد غانم

والدة محمد تاجر بسوق الخضار والحاج احمد التاجر بالاسكندرية والحاج محمود تاجر سيارات بالاسكندرية ووالدة حرم محمد حسين غانم تاجر خضيات وعبد الفتاح عبده غانم التاجر بالمنيا والمهندس احمد فؤاد بالتليفونات ومجيد رضا موجه الصحافة المدرسية بالاسكندرية وجدة المهندسين محمد ومحمود واحمد وقريبة ونسيبة الحاج حسنين ابراهيم التاجر بمينا البصل ومحمد عبد الرازق وابراهيم غنيم والحاج رشاد غانم تاجر خضيات ومحمود غانم التاجر وسعد قطاس بهيئة النقل والمرحوم الحاج محمد سعيد وعائلة رخا بالقاهرة وعلى عثمان بالسكة الحديد والعزاء تلغرافيا ١٢ ش سيد جابر كليوباترا الصغرى بالاسكندرية

البقاء لله
شيعت امس جنازة المرحومة الحاجة
فهيمة علي الصحابي

حرم المرحوم خليل احمد خليل ووالدة بهاء بحقوق عين شمس والمرحوم سعيد بتجارة عين شمس وسعاد باذاعة صوت العرب حرم محمد مرعي بصوت العرب وسهير بالمصرف العربي الدولي حرم مبارك عبد الخالق بالجمارك وفادية بمدرسة الطبري الاعدادية الثانوية حرم اسماعيل شاطون بالجهاز المركزي للتعبئة والاحصاء والمهندسة ناريمان حرم الدكتور احمد توفيق بمطار القاهرة واماني بكلية البنات الاسلامية حرم المقدم محمد حسين عزت وشقيقة رياض الصحابي بشركة الملح والصودا بكفر الزيات وقريبة عائلات مرعي بالمحلة والشاي بالسرو وقاطون بكفر الزيات وتو القنار بطنطا ووصفي وعامر بالقاهرة
وستقام ليلة المأتم اليوم بمنزل الاسرة ١٣ شارع دمشق روكسي مصر الجديدة

توفي الى رحمة الله
المعلم لحظي جيد الدويري
وزوجته وانجاله كريم وعماد وعادل اثر حادث اليم
والد المهندس ملاك بمحافظة القاهرة والمهندس اسحق وكرم المقاول بحلوان وشقيق صالح وبارح وحنا بسوهاج والعزاء تلغرافيا ٨ شارع الكفر امتداد شارع فؤاد شبرا

شيعت الى الامجاد السماوية جنازة المرحوم المهندس منير سليم حداد بشركة صباغي البيضا سابقا زوج السيدة سعاد ووالد المهندس سليم والمحاسب فؤاد وسوزان بصباغي البيضا ونسيب وقريب عائلة البير بغدادي بالمنيا والمرحوم زكي جرجس بالزقازيق تلغرافيا حداد الاسكندرية

انتقل للامجاد السماوية امس المرحوم
تادرس شكري تادرس
شقيق السادة سيف وصابر وحرم يوسف وانيس وتوفيق ونسيب حنا وانسي وانيس رزقي افراد العائلة بالقاهرة وبور سعيد وسوهاج وجرجا والمجابرة والسويس والنص العزاء على تشييع الجنازة

رقد على رجاء القيامة المرحوم
ديمان بشماي الصايغ
والد فاروق وجمال وانصاف وقريب آل النجار والصايغ والمكش وعازر والزبل وشحاتة والعزاء بطما

سقط سهوا في نعي المرحومة حرم الحاج محمد محفوظ بني محميات انها خالة احمد وعمر عبد الهادي ومختار سليمان وصفوت عبد الرحمن وماهر محمود وبنت عم جمال حسني ومحمود وسميرة وعبد الوهاب محمود مأمور الضرائب

فقيد اسرة الشيخ بدقادوس
المرحوم الاستاذ
محمد السعيد الشيخ الخامي
المحامي

شيعت امس جنازة المرحوم محمد الشيخ المحامي مدير الشئون القانونية لشركة النيل للادوية زوج السيدة كريمان عبد الحميد المجير وكيلة مدرسة منيفة نصر ووالد هشام ورانده بالثانوي وشقيق المرحوم انور الشيخ ومحمد شفيق بشربين ومحمد شمس الدين ولبني بك مستر جامعة عين شمس والعقيد محمد سامي الشيخ وحرم العميد رجب المدير ببنك مصر سابقا واحمد مطر وكيل الاوقاف سابقا والمرحوم عبد الرازق بكر المراقب بوزارة الصحة سابقا ومحمد الصنبري بمبيت غمر وحسن فوزه الناظر بالتربية والتعليم ومحمد خليل بمحكمة الزقازيق وعم وخال المهندس عبد الحميد الشيخ بزراعة شبين الكوم والدكتور مصلاح بمستشفى بور سعيد وحرم الدكتور انور عباد والدكتور محمود الزهاني زوج الدكتورة نبيلة الشيخ وخال محمد رجب المحاسب بامريكا والمهندس مصطفى رجب وحرم رجب ببنك مصر والدكتور الشرقاوي والمهندس عبد الحميد والدكتور السعيد حسين والدكتور عبد المنعم والمهندس محمد الموجي والدكتور محمد عبد الرازق وابن عم وخال اللواء رشدي حسنان والمقدم محمد حسنان وحلمي المجير ونبيل وعبد المجيد ومصطفى واخواتهم وزوج شقيقة الدكتوره سنارات عبد العميد بالشئون وحرم الاستاذ عبد الله الشناوي وقريب ونسيب عائلة المجير وشتا والطويل وزغلول بدقادوس والشناوي ومنصارة وهلال بكوم النور
تلغرافيا الشيخ بدقادوس

آل فراج بديروط الشريف
ينعون بمزيد الحزن والاسى المرحوم
فراج عبد التواب معتمد

والد سامح ومحمد ويسرى بالتعليم وقريب ونسيب آل فراج وعائلات جبارة والقار والشناوي والقاضي وعبد الله يوسف بديروط الشريف والشراقية بيلاو والعزاء تلغرافيا ديروط الشريف

توفي الى رحمة الله المرحوم
زكي محمد روبي
بفرقص فيوم

ابن عم الحاج عبد الغفار تولي شيخ البلد والد يونس زكي بالتربية والتعليم وعم ابو سريع عويس المقاول والملتزم جمال وحمدي بالمصانع الحربية ونبيل بالسعودية ومحمود بالزراعة وخال المهندس قرني محمد يسخا والمهندس علي خاصر بالسعودية ونسيب عائلات فرقص والعزاء تلغرافيا الروضة فيوم

فقيدة آل الحلواني بالفيوم
توفيت لرحمة الله تعالى
المرحومة والدة الحاج
فتحي زكي الحلواني
التاجر بالفيوم

قريبة ونسيبة عائلات نصار وبدير وهنداوي وبحيرة والغيري والزيات وحمزة وناصر والنيجي والخشاب ونسيجة والمنتيلي وعبيد بالقاهرة وشيعت الجنازة امس والعزاء تلغرافيا فتحي الحلواني بالفيوم

البقاء لله وحده
عميد عائلة سموكة
شيعت امس جنازة المغفور له
الحاج مرسي سموكة
عمدة منية بني موسى

شقيق الحاج عبد الصمد سموكة واللواء احمد سموكة ووالد شوقي سموكة وعزت سموكة بالزراعة الثانوية بدمنهور وحرم الاستاذ محمد فراج ناظر مدرسة سماديس وعم نصر سموكة بالزراعة ويسرى سموكة بالمحافظة واخوانهما وخال الاستاذ عبادة التركاوي بالتموين ومحمد معمد مسعود بالزراعة واخوته وقريب ونسيب عائلات غزال وبخاتي بدمنهور والخولي بمنهور المدينة وتلاوة والربيعي بالرحمانية وابو احمد بعزبة جاوية وجميع عائلات منية بني موسى والعزاء تلغرافيا منية بني موسى شبنهور بحيرة عائلة سموكة والدوام لله وحده

شيعت امس جنازة المرحوم
الاستاذ زكي غالي مسيحة
موجه اول بمنطقة شمال القاهرة التعليمية والد السيدة سلوى بوزارة الثقافة حرم الاستاذ يوسف ترمتي بوزارة الثقافة والانسة سوسن وشقيق صبحي وبيضائيل وخير بكترتس والعزاء ٢٥ شارع الوجوه شبرا مصر

شيعت بالامس جنازة المرحوم
توما يعقوب منسي

زوج السيدة صوفي بيطار ووالد السيدة جلكين حرم فريد شحتي بكندا والسيدة نادية حرم المهندس يوسف حسني وشقيق السيدة جورجين منسي والمرحومين جورج وجوزيف منسي وقريب ونسيب عائلات بيطار وحسني ويوسف تومان والعزاء ٤ شارع شفيق غربال بمصر الجديدة

اسرة الشئون المالية والاقتصادية
بالهيئة العامة للبترول
تشاطر الاستاذ حسام عبد العزيز مدير عام الادارة الاحزان لوفاة عمه المرحوم
سيد عبد العزيز شحاتة
ويسألون للفقيد الرحمة ولاله الصبر

مديرية الاسكان بدمياط
المدير العام والوكيل والمهندسون والعاملون والمقاولون يشاطرون المهندس محمود منصور مدير الاعمال الاحزان لوفاة شقيقه للفقيد الرحمة وللاسرة العزاء والصبر

بني شقير الابتدائية المشتركة
تنعى فقيدها المرحوم الاستاذ الزميل
عبد الباقي مرزوق
منهم ناظر المدرسة حسني كامل

الجمعية التعاونية لقباني
محافظة سوهاج
تنعى ببالغ الحزن الزميل الراحل
المرحوم علي بالمود
للفقيد الرحمة وللاسرة العزاء

جمعية الرابطة الاخوية لرئيس الملائكة بكفر مصري تودع لاحضان القديسين
المرحوم رمزي رزق عطية
لتنعيه الطاهرة نياحا وللاسرة العزاء

امريكان اكسبرس بمطار القاهرة
تنعى والد زميلهم سامي عزيز للفقيد الرحمة وللاسرة خالص العزاء

بقلوب مؤمنة بقضاء الله شيعت
امس ٢٥ ديسمبر جنازة المرحوم
ابراهيم ابراهيم الخرجي

الترزي بالاسكندرية والد رءوف وطلعت بالشرق الاوسط للمنجاد ونبيل بالطب وحرم سمير حجازي بالاهلية وشقيق خليل الخرجي وحرم المرحوم عبدالمنعم القنوجا وحرم المرحوم الدكتور محمد فلية تلغرافيا ٤٠ ش غرغنيا

توفي الى رحمة الله امس
المقاول جابر السيد علي

والد المقاول محمود جابر ومحمد جابر والسيد جابر وعم جابر السيد وعمر موسى خيرتان ورفاعي عبد ربه بالقاهرة وقريب ونسيب عائلات عتر وحكم والقنطاوي والمغني والموردي بالاسكندرية والعزاء تلغرافيا ٣٦ ش محيي الدين ابو العز بالدقي

البقاء لله

توفي لرحمة الله عميد عائلة ابو الني بشم البحيرة مقاولة وحصن بكفر طهوني جيزة الحاج
ابراهيم عبد الرحمن حسين

والد محمد عضو مجلس محلي المركز ومحمود وعم وخال كل من محمد عبد الرحمن بديوان عام محافظة بني سويف ومحمد سكرتير المعهد القروي واحمد بالشئون الاجتماعية وحسين عمدة شم البحرية وحسين ونوفة وعلى حسين عبد الرحمن والحاج محمد عبد الوهاب واحمد محمد بتامينات بني مزار ومحمد يوسف بالتربية والتعليم والحاج محمود عبد الوهاب واحمد الجداوي وجد كل من المهندس محمد احمد وحسن عبد الرحمن بزراعة مغاغة والمهندس محمد حسنين بستادرات الفيوم وقريب ونسيب عائلات حسين الدين والخليفة والفقهاء بشم وكامل علي باحمد يونس وعبد المنعم وشنوان ومطي بشيحة والقاضي وعلام بالجرنوس والروابدة والصفائية والحجارة بشم القبلية والحاج حسين باأبا والسيد بالقايات وبحر بابو تشت وابو العوني بكفر المغربي وايوب بالشيخ زياد والكاشف بالكاشف وزمزم بطنطا وديابه بالناصرية وهنديوفتاح بالجنديوالمطاوي بملاطية تلغرافيا شم البحرية

البقاء لله
توفيت امس حرم
علي محمد الابحر المقاول

والدة المهندس مختار بالسعودية والمحاسب سعيد بالتامينات والمهندس جابر بشركة اطلس وعائشة والكيمائية فوزية بمصلحة الكيمياء وشقيقة محمد عبد السلام بوزارة الصناعة وعمة النقيب نصر وحمدي بالكهرباء وعليعباس بالبترول ومنية بالتعليم ونادية وزكية وهمين تحسن بوكالة الانباء وحماة كل من كميلة وحنان وفاطمة ونسيبة عائلة الابحر ماهر بهيئة التصنيع وسماد وعفاف ونادية والمرحومين محمود هدى ومحمد يوسف وصلاح بالكويت وعز الدين بالصياغة والعقيد عاصم الابحروحسين الصفي وقريبة حسن صالح بالسكة الحديد ومحمود صالح وفاروق ابراهيم بمجلس الوزراء والفقيدالرحمة ولاهلها الصبر والسلوان العزاء بمنزل العائلة ٩ شارع عبد المنعم بعابدين

فقيدة عائلة الطنباوي وعلام
شيعت امس جنازة المرحومة حرم
المرحوم الحاج محمود علام

والدة محمود القسار بالمعاش وعبد العزيز علام بكولدير ومحمد علام بالجمهورية للادوية وحرم زين كامل سلام التاجر والمرحومة حرم الحاج صلاح غالي التاجر وجدة حرم فتحي سيد احمد بشركة السكر وحرم حسن خلف بالمصرية للكيماويات وسمير زين بالجزائر وحرم مروان الشهابي بالرياض ومحمود نبيل ببنك القاهرة وسعيد غالي مهندس سيارات وايهاب علام الطالب وقريبة ونسيبة عائلات خضير والسلاموني بدمياط وغالي وسلام والعزاء ٨ سالم سالم بالعجوزة

مصاب آل القواسمي
انتقل الى رحمة الله تعالى عميدعائلة القواسمي بمصر والدول العربية المغفور له
عباس محمد القواسمي
وقد شيعت الجنازة امس من منزله الكائن ١٩ شارع شريف مصر الجديدة

شركة بترول خليج السويس
رئيس واعضاء مجلس ادارة الشركة وجميع العاملين بها ينعون بمزيد الحزن والاسى والد الزميل/صلاح محمد متولي البطراوي بالشئون الادارية بدهشور للفقيد الرحمة ولكم وللاسرة الصبر والسلوان

شركة التامين الاهلية المصرية
رئيس واعضاء مجلس الادارة والعاملون بالشركة ينعون بمزيد الحزن والاسى المرحومة والدة الاستاذ احمد طلعت مدير الادارة العامة للمراجعة ومراقبة التحصيل ويسألون الله للفقيدة الرحمة وللاسرة الصبر والسلوان

الشركة المالية والصناعية المصرية
رئيس واعضاء مجلس الادارة والعاملون بمصانع الشركة بقسيوط وكفر الزيات ينعون ببالغ الحزن زميلهم المرحوم
الحاج محمد محمود احمد
مدير مالي مصانع اسيوط تغمد الله الفقيد برحمته والهم اهله وذويه الصبر والسلوان

نقابة التجاريين باسيوط
تنعى الزميل محمد محمود احمد الفقيد الرحمة وللاسرة خالص العزاء

الادارة العامة للشئون القانونية
بشركة الوادي لتصدير الحاصلات الزراعية
تنعى بمزيد الاسى والدة الزميل الاستاذ ناصر الجرواني المحامي بالشركة وللفقيدة الرحمة وللاسرة خالص العزاء

اتحاد طلاب المعهد العالي
للخدمة الاجتماعية باسوان يعزي الطالب محمد محمود حسن في وفاة والده ويرجو له الرحمة والمغفرة

الهيئة العامة للسد العالي
وخزان اسوان
تنعى بمزيد الحزن والاسى والد
ايليا حنا جاد الله
سائلين له الرحمة وللاسرة الصبر

اسرة الاعلانات بقطاع الشئون المالية والاقتصادية تشاطر الزميلة لطفية علي غريب الاحزان في وفاة والدها
المرحوم اللواء / علي غريب
للفقيد الرحمة وللاسرة خالص العزاء

اسرة مراجعة الايرادات بالقطاع الاقتصادي تنعى بمزيد الحزن والاسى الزميلة لطفية على غريب المرحوم اللواء علي غريب

البقاء لله
توفيت الى رحمة الله السيدة
الحاجة زينب حسن

والدة السيد عبد الغفار المدير العام بهيئة الرقابة الادارية وعبد الحميد بوزارة السياحة والحاج ابو بكر بالقاولين العرب وحسن يحيى مدير شركة ممنون السياحة وعلي يحيى بالزراع وحسنين يحيى بالقوات الجوية وزكريا بمحمدين فسيحة والسيدة حرم السيد عبدالمنعم حسين عبد النعيم المدرس بمعهد شبا وقريبة عائلات سليم وعبد الفتاح بالقود والقاهرة واسوان .
والعزاء بمنزل العائلة بالقود تلغرافيا القود — الاقصر .

شركة ممنون للسياحة
مديرو وجميع موظفي الشركة بالقاهرة والاقصر يشتركون بمزيد الحزن والاسى السيدة الفاضلة والدة السيد حسن يحيى مدير عام الشركة داعين الله ان يتغمد الفقيدة برحمته ويلهم الاسرة الصبر والسلوان

علي قاسم معلوف واخوته
يشاطرون السيد عبد الغفار يحيى واخوته الاحزان في وفاة السيدة الفاضلة والدتهم داعين لها الرحمة وللاسرة الصبر والسلوان

يتقدم الدكتور حافظ غانم نائب رئيس الوزراء وزير شئون مجلس الوزراء والسودان وجميع العاملين بمجلس الوزراء ووزارة شئون السودان خالص العزاء للسيد احمد صلاح الدين غنيفي الامين العام لمجلس الوزراء في وفاة السيدة الوالدة عروسه للفقيدة الكريمة الرحمة وللاسرة الصبر والعزاء

مجلس الوزراء
تنعى الامانة العامة لرئاسة مجلس الوزراء حرم السيد احمد صلاح الدين غنيفي الامين العام للمجلس للفقيدة الرحمة وللاسرة خالص العزاء

يتقدم المهندس عيسى عبد الحميد شاهين وزير الدولة للرقابة والمتابعة وجميع العاملين بجهاز المتابعة والرقابة خالص العزاء للسيد الاستاذ احمد صلاح الدين غنيفي الامين العام لمجلس الوزراء في وفاة السيدة المرحومة عروسه للفقيدة الكريمة الرحمة وللاسرة الصبر والعزاء

عزاء مباحث امن الدولة
مدير وضباط ادارة مباحث امن الدولة ينعون ببالغ الحزن شقيق العميد شفيق عبده بالادارة للفقيد الرحمة وللاسرة الصبر

نادي مجلس الدولة
رئيس واعضاء النادي ينعون ببالغ الحزن والاسى الزميل المستشار
عبد الفتاح خيرت راضي
للفقيد الرحمة وللاسرة خالص العزاء

شركة النصر للاسمدة بالسويس وطلخا
تنعى بمزيد الحزن والاسى
والد الزميل سعيد خليفة
للفقيد الرحمة وللاسرة الصبر والسلوان

شركة النصر للاسمدة بالسويس وطلخا
تنعى بمزيد الحزن والاسى
والدة الزميل
سليم عبد الرحيم الجمل
للفقيدة الرحمة وللاسرة الصبر والسلوان

شركة القناة لاعمال الموانئ
رئيس مجلس الادارة ورؤساء القطاعات والمديرون وجميع العاملين بالشركة يشاطرون المهندس صبحي مطيع خوشتين احزانه في وفاة والده للفقيد الرحمة وللاسرة خالص العزاء

المقاولون العرب
عثمان احمد عثمان وشركاه
رئيس ونواب رئيس واعضاء مجلس الادارة والعاملون بالشركة ينعون بمزيد الحزن والاسى
المرحوم عبد العزيز شاهين
رئيس المخازن المركزية بمدينة نصر سابقا ويسألون الله ان يتغمده بواسع رحمته ويسكنه فسيح جناته ويلهم اهله وذويه الصبر والسلوان

المقاولون العرب
عثمان احمد عثمان وشركاه
ادارة المخازن
المدير العام المساعد ومديرا الادارة والمديرون المساعدون والعاملون بسالادارة ينعون بمزيد الحزن والاسى
المرحوم عبد العزيز شاهين
رئيس المخازن المركزية بمدينة نصر سابقا ويسألون الله للفقيد الكريم الرحمة ولاله الصبر وخالص العزاء

الحاج سيد محمد صالح واولاده بدمنهور شبرا الخيمة ينعون بمزيد الحزن والاسى الرائد شرطة
حسين كامل محمود يوسف
تغمد الله الفقيد برحمته الواسعة والهم اهله الصبر والسلوان

الاطباء والفنيون والعمال بقسم الاشعة بمستشفى منشية البكري يشاطرون الدكتور لمنودة نجيب الاحزان لوفاة السيدة حرمه وللفقيدة الرحمة وللاسرة العزاء

جمال يوسف والياس حنا وامرتاهما يشاطرون الدكتور شنودة نجيب الاحزان راجين للفقيدة الرحمة وللاسرة العزاء

شركة النيل العامة
للانشاء والرصف
رئيس واعضاء مجلس الادارة ومديرو عموم التنفيذ ومديرو الادارات ورؤساء الاقسام والمهندسون وجميع العاملين بالادارة والورش والمخازن والعمليات يقدمون للسيد الاستاذ ابراهيم عبدالحميد ابراهيم المدير العام وعضو مجلس الادارة بالشركة خالص العزاء في وفاة فقيد الشباب المرحوم نجل شقيقته للفقيد الرحمة ولسيادته وللاسرة طول البقاء

المجلس المحلي لمحافظة اسيوط
الرئيس والوكيلان والاعضاء يشاطرون السيد محمد محمود حمد عضو المجلس المحلي لمحافظة اسيوط الاحزان لوفاة السيدة حرمه للفقيدة الكريمة الرحمة وللاسرة الصبر وخالص العزاء

المجلس المحلي لمحافظة اسيوط
الرئيس والوكيلان والاعضاء يشاطرون العميد حسن عمار فرحات عضو المجلس المحلي لمحافظة اسيوط الاحزان لوفاة والدته للفقيدة الرحمة وللاسرة العزاء

عزاء محافظة اسيوط
محمد عثمان اسماعيل
محافظ اسيوط
والسكرتير العام المساعد والعاملون بالديوان العام يشاطرون السيد ابو الحمد جاد الحق وكيل الشئون القانونية احزانه لوفاة المرحومة والدته للفقيدة الكريمة الرحمة وللاسرة خالص العزاء

الى اسرة الفقيد القبطان
عاطف عبد الحميد غريب
طاقم الباخرة ريما بقلوب ملؤها الحزن والاسى يتقدمون اليكم باصدق التعازي للمصاب الجلل بفقد القبطان عاطف راجين المولى ان يتغمده بفسيح جناته وان يلهمكم الصبر والسلوان « وانا لله وانا اليه راجعون » — عنهم المهندس سعيد جيجر

المهندسون والفنيون وعمال الالات الدقيقة بسماد طلخا ينعون ببالغ الاسى
والد المهندس بهاء ابو طالب
مدير الالات وللاسرة خالص العزاء

ذكرى الاربعين وشكر
لفقيد آل عبد الدايم وكحالة
المرحوم الحاج
عبد النافع عبد الدايم

تحييها اسرته بتلاوة القرآن الكريم مساء غد الخميس بمنزله ٣٣ ش ... مصر الجديدة والاسرة تتقدم بوافر الشكر ... بمواساتها في فقيدها برقيا ... وعلى رأسهم السيد رئيس الجمهورية ونائبه والسادة رئيس مجلس الوزراء والوزراء ورئيس مجلس الشعب ... والعلماء والتجار ... والقاهرة ...

شكر وذكرى الاربعين
بقلوب راضية بقضاء الله تتقدم اسرة المرحوم
الاستاذ الدكتور خرشيد بسمي
بخالص الشكر ... الذين ... في فقيدها ... رئيس الجمهورية ... مجلس الوزراء والسادة ... والاربعين ... ٢٧ ...

شكر وذكرى الاربعين المرحوم
الحاج فهمي حقي الاهواني
تتقدم الاسرة بخالص شكرها للمتفضلين بمواساتها ... وتحيي ذكرى الاربعين ... ١٢/٢٧ ...

شكر وذكرى الاربعين للمرحومة
الحاجة فاطمة محمد علي
تتقدم الاسرة بخالص شكرها للسيد الرئيس ... وتحيي ذكراها ... ١٧ ...

السيد محمد البوريني
...

الشاعرة لورا الاسيوطي
...

ذكرى الاربعين
اسرة المغفور له الاستاذ
عبد الله حسين عبد الغني
... تحيي ذكرى الاربعين ... ٢٧ ديسمبر ...

شكر وذكرى الاربعين للمرحوم
الحاج محمد علي ابراهيم

تاجر الورق ... المكتب الاقتصادي ... للاستيراد والتصدير ... تحيي ذكرى الاربعين ... ١٢/٢٦ ...

ذكرى الاربعين للمرحوم
مخائيل خليل سعد الله
... ١٢/٣٦ ...

الذكرى السنوية الاولى للمرحوم
المهندس حامد محمود حجازي
تحييها الاسرة مساء اليوم بمنزل الاسرة ... مصر الجديدة

المرحوم محمد احمد عبد الغني
عضو مجلس الشعب السابق
...

الذكرى السنوية الاولى للمرحوم المهندس
عبد العزيز متبينة
...

الذكرى السنوية للمرحوم
شوقي الشبلي
...

توالي نشر
الاعلانات المؤجلة تباعا
« طبعة اولى »

الذكرى السنوية الثالثة
للمشير احمد اسماعيل
وفاء من القوات المسلحة لقائدها العام خلال حرب اكتوبر ٧٣ المجيدة
المشير احمد اسماعيل علي

تحيي القوات المسلحة ذكراه السنوية الثالثة غدا الثلاثاء ٢٧ ديسمبر ١٩٧٧ ... بشارع الحجاز بمصر الجديدة ...

اسرة المغفور له
المشير احمد اسماعيل علي
تحيي ذكراه السنوية الثالثة غدا الثلاثاء ... بمصر الجديدة ...

الذكرى السنوية الاولى
تحيي اسرة المرحومة
صفية عباس خليل
ذكراها الاولى غدا الثلاثاء ... مصر الجديدة

ذكرى
فريد الاطرش
يحييها شقيقه فؤاد الاطرش ... بالجيزة بتلاوة ايات القرآن الكريم

صديقي فريد الاطرش
...

فريد الاطرش
...

الذكرى السنوية الثانية
... عفيفة عبده جرجس
...

الذكرى السنوية الثالثة
للمرحوم راغب زخاري
... ١٢/٢٧ ...

الذكرى السنوية الثالثة
للفقيد ... المرحوم ...
مجدي
مخلي
عطا الله
... ١٢/٢٧ ...

الذكرى السنوية الرابعة
للمغفور له
عبد الغني محمد غراف
... ١٢/٢٧ ...

الذكرى السنوية الرابعة
...
الاستاذ زكي توفيلس حنا
...

بحث وسائل دعم
البورصة وتطويرها
...

اسعار الذهب بالجرام بمحلات
احمد ومحمود المرجاني وشركاهم
...

الجنيه	٢٨٥٠	قرشا
عيار ٢٢	٢٩٩	قرشا
عيار ٢١	٢٥١	قرشا
عيار ١٨	٢٠٥	قرشا
عيار ١٤	٢٣٢	قرشا

اسعار الذهب بالجرام بمحلات
عبد العزيز مصطفى بالاسكندرية
...

الجنيه	٣٠٠٠	قرش
عيار ٢١	٢٥٨	قرشا
عيار ١٨	٢٠٧	قروش

هكذا من الأهل

اللقــاء التــاريخى فى جــزيرة النخيـل

الرئيس أنور السادات يصحب السيدمناحم بيجين رئيس وزراء اسرائيل الى قاعه المباحثات لدى وصـوله الى الاسماعيلية أمس .

السيد ممدوح سـالم رئيس الوزراءبرافق السيد موشى ديان وزير الخارجية الاسرائيلى بينما اسرك السيد محمدابراهيم كـامل وزير الخـارجية فى حديث مع الدكتور عصمت عبدالمجيدرئيس الوفد المصرى فى مؤتمر القاهرة

الدكتور بطرس غالى وزير الدولةللشئون الخارجيـة والدكتور عصمت عبد المجيد رئيس وفد مصر فى مؤتمرالقاهرة التحضيرى والسيد محمد ابراهيم كامل وزير الخارجية فى حديث مع السيد موشى ديان وزير خارجية اسرائيل .

السيد حسـنى مبـارك نائب رئيس الجمهورية والفريق أول محمد عبد الغنى الجمسى نائب رئيس الوزراء ووزيرالحربيةوبينهما الجنرال عزرا وايزمـان وزير الدفاع الاسرائيلى .

مواقف !

ذهب الفان من الصـحفيين ... الفجر .. وقطعوا الطريق بين القاه... والاسماعيلية .. وكل واحد يحا... ان يجد من معالم الرمال على الجا... لثر من اثار القتال الذى كان وا... من الممكن ان يكون ـ لاقدر الله... اذا لم يتحقق السلام ..

وكل واحد من الصحفيين الاجا... واكثرهم يهود واسرائيليون يريد يلتقط خيطا لقصة يكتبها أو يصو... .. او يجعلها مقدمة لموضوع عنو... ما الذى كانت عليه القاهرة والط... الى الاسماعيلية والاسـماعيلية ... مجيء بيجين والوفد المرافق له .

لا شيء من ذلك كله فى الطريق القاهرة والاسماعيلية

ونزلت طائرات الوفد الاسرائيلى وجاء بيجين قصيرا ابيض شاحبا ... ومن ورائه ديان نحيلا احمر ال... ومعه وايزمان طويلا لا يقوى ان يتوكا على احدى ساقيه ..

وتزاحمت الكاميرات والميكروفو... على شكل الافاعى والطيور ال... انها تريد ان تنقل الى العالم ... الذى حدث وما الذى سوف ... ولا اعرف بالضـبط كم الف ... يتفرجون على صانعى السلام ...

وكما اننا يوم ذهبنا الى ال... تصدق ما الذى حدث وما الذى ... وما الذى سوف يهز الدنيا ... حولنا ومن داخلنا .. فان ال... الاسرائيلى الذى رافق بيجين ... سبقه قد اصابه نفس الذهول ...

ان شيئا غريبا لا يزال متوا... الخطوات .. شيء بدأه الس... ومضى فيه وسحب الدنيا كلها ... .. واليوم جاء دور اسرائ... على الذى اعلنه .. وتستج... طالب به ..

والف مليون واحـد يتفرج... الوجوه والبسمات والخطوات و... كلمات الناس بيضاء كحمام ال... تحمل اغصـان الزيتون الاخض... املة من هذا الجيل الى اجيا... بعدنا ووعدا بان احـدا لن ... الكراهية والحقد بعد ذلك ..

ولم يكد الصحفيون يجلسون ... مقاعـدهم حتى قيل لنا : ... غدا فى التاسعة صباحا ! ...

اى انطلقـوا من القاهـرة ... الخامسة صباحا والى نفس ال...

ان هذا العناء متواضع جدا ... اذا ما قورن بعناء ملايين الرجال ... الرمال تحت الشمس فى النا... ولا يهم مطلقا ان نعود غدا ... غد ليكون السلام الى الابد !

أنيس منصور

أطفـــال مصر يهنئـون السـادات فى عيد ميـلاده

★ شهدت امس قرية ميت ابو الكوم قرية الرئيس انور السادات . مسـيرة ضخمة من الاطفال الذين حملوا الزهور والاعلام لتهنئة الرئيس السـادات فى عيد ميلاده كما قدموا وثيقة تأييد كتبت بدمائهم .

من غير عنوان

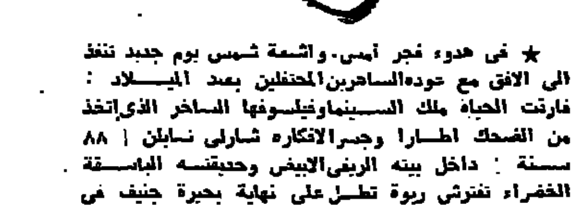

ملك السينما : شارلى شابلن [٨٨ سنة] ينسحب من الحياة .

★ فى هدوء فجر أمس . واشعة شمس يوم جديد تنفذ الى الافق مع عودة الساهرين المحتفلين بعبد الميــلاد : فارقت الحياة ملك الســينما وفيلسوفها الساخر الذى إتخذ من الضحك اطــارا وجسرا لافكاره شارلى شـابلن [٨٨ سنة] داخل بيته الريفى الابيض وحديقتــه الباسـقة الخضراء تفترش ربوة تطـل على نهاية بحيرة جنيف فى سويسرا .

مـات الممثل الانجليـزى العالمى شارلى شـابلن والى جانبه زوجته الرابعة والاخيرة والتى يكبرها بضعف عمرها : أونا أونيل ابنـة الـكاتب الامريـكى الـكبير المسرحى الروائى اوجين أونيل . وكان شارلى لا يتحرك منذ عـام الا على مقعـد متحـرك : وآخر مرة تحرك فيها خارج داره كان لزيارة محببة الى قلبه يقوم بها كل سنة مرة الى سيرك محلى قريب من جنيف .

شارلى شابلن وقد بـدت الى جانبـه زوجتــه أونا وهى رابـع زوجـة فى حيـاته وقد أنجب منها ٨ أولاد وبنات !

وبموت شارلى شـابلن اشـهر ممثل شاهده القرن العشرين والذى يصفه اكثر من كاتب بانه موليير العصر الحديث فى حالة من لمعة الصيت والذهب وهو الذى بدأ حياته متسكعا فى دروب وحوارى لندن ... ثم بدأ يقدم شخصية الرجل الغلبان البائس الطيب القلب الصعلوك : «شـارلو» متأبطا عصاه الخيزران والقبعة المستديرة السوداء تغطى شعر رأسـه المهوش ورداءه الفضفاض والذى يبدو دائما وكأنما قد وهبه اليه محسن كريم بعد استعمال عمر طويل .. وحذاءيه الواسعين « تلق » فيهما قدماه !

يموت شارلى والسينما المعاصرة تحتفل بمرور ٨٣ سنة على نشأتها و ٥٠ سنة تمر هذا الاسبوع على اول فيلم ناطق !

ولد شـارلى فى لندن فى ١٦ ابريل منذ ٨٨ عاما ثم هاجر الى امريكا حيث ابتكر شخصيته الشهيرة ثم اشترك فى تأسيس شركة الفنـانين المتحدين التى انتجت افلامه الشهيرة « الطفل » عام ٢٠ ثم « الاندفاع الى الذهب » «اضـواء المدينـة » . « الازمنـة الحـديثة » « الديكتاتور » ثم « السيد فيردو » آخر افلامه كانت « كونتيسة من هونج كونج » الذى مثله منذ ١٠ سنوات كما كان هذا الفيلم هو الفيلم رقم ٨٠ فى حياته !

كان شـارلى الذى يحمل لقب «سير» يردد فى السنوات الاخيرة اسم الشخصية التى ابتدعها « شارلو » ثم يقـول : ان شارلو ما زال يثير ضحكات الشباب اى اننى استطيع الان ان اموت مطمئنا اذ سأظل خالدا معه !

قالت زوجتــه اونا انه امضى ليلة عيد الميلاد فى هدوء ثم اسلم الروح فى الرابعة صباحا حسب توقيت جنيف [الخامسة حسب توقيت القاهرة] .

لم تحدد أونا موعد تشييع جنـازة شارلى لكنها قالت فى بيان قصير ان الجنازة ستتم فى اضيق حدود القرابة .. كما لم تحـدد اين سيدفن : فى سويسرا التى احبها حتى اختارها موطنا ثانيا له ام فى وطنه الاصلى بريطانيا .

ابنته الممثلة جيرالدين تلقت نبأ الوفاة بينما كانت فى مدريد تمثل بطولة فيلم يجرى تصويره هناك .

مع المرأة

بطاقة صحية اجبارية لكل طفل من أول ٧٨ !

● اتفقت اللجنة العليا لرعاية الطفولة فى محافظة القاهرة بعد تشكيلها على عمل بطاقة صحية اجبارية لكل طفل فى دور الحضانة ومدارس الروضة والابتدائية ثم يتدرج التوسع فى هذه البطـاقات حتى يشمل جميع الاطفال المولودين .

من المنتظر ان تعمم هـذه البطاقات من اول العام القادم .

صرح بهذا د. على عبد العال عضو اللجنة ورئيس قسم الاطفال فى جامعة القاهرة .

اللجنة تضم المحـافظ ووكلاء وزارة الشـئون والتعليم والصحة والازهر وسكرتير المحافظة .

أخبـار الصـباح

● برقية تهنئة الى الرئيس السادات فى عيد ميـلاده ارسلها الفـلاحون المتـازون الذين حصـلوا على جوائز وميداليات فى المعرض الزراعى الصناعى الاقليمى فى طنطا . اشترك فى توقيع البرقية وزير الزراعة ابراهيم شكرى . ومحافظ الغربية احمد القصبى .

▲ امانى ناشـد صاحبة البرنامج التليفزيونى الناجح (كاميرا ٩) والتى بدأت حياتها العملية على الشاشة منذ افتتاح التليفزيون فى مصر : يتم عقد قرانها على فؤاد شادى مدير العلاقات العامة فى فندق هيلتون النيل . سيسافر العروسان الى الاسكندرية حيث يقضيان جانبا من شهر العسل ثم يطيران الى لندن .

● يبـدأ المواطنون فى الصـعيد استقبال البرنامج الثانى من التليفزيون اليـوم بعد تشـغيل محطتى التقوية الجديدتين فى الوجه القبلى : محطة ادفو التى تبث الارسال على القنـاة [١١] ومحطة اسنا التى تبث الارسال على القناة [٩] .

● حدد فندق هيلتون النيل اسعار سهرة رأس السنة على الوجه التالى : ٤٠ جنيها عن الشخص الواحد فى النادى الليلى البلفدير و ٣٠ فى قاعة القطيلة و ٢٠ فى قاعة الموسيقى جاكيس !

● وصـلت الى مينـاء الاسـكندرية الدفعة الاولى وعددها ٢٥٠ سيارة من السيارات التى تعاقدت وزارة الداخلية لكى تسـتعمل فى الدوريات فى جميع محافظات الجمهورية وهى الفكرة التى قرر وزير الداخلية استخدامها من اول يناير القادم .. تسلمت السيارات لجنة مكونة من العميد عبد الله ماهر رشـدى والعميد محمد رشدى مدير المركبـات ومهندسون من ادارة المركبات .

● منح الرئيس محمد أنور السادات د. محمد طلعت عبـد العزيز اسـتاذ التحاليل الطبية وسام العلوم والفنـون من الطبقة الاولى تقديرا له على ما اداه من خدمات فى مجال العلوم الطبية .

كان د. محمـد طلعت قد تسـلم الاسبوع الماضى من حسنى مبارك نائب رئيس الجمهـورية جـائزة الـدولة التشـجيعية فى العلوم الطبية حيث اشرف على ٤٠ رسـالة ماجستير ودكتوراه كما نشر العديد من الابحاث العلمية حول الغدد الصماء .

يقــدمه

صلاح جاهين

ـ وكلامـه يا عينى ..
بقى زى التليفـزيون
لما يحط فصول الافلام
مطـرح بعضهـا !

تلميذ حافظ غانم الذى التقى به أمس ؟

★ اثناء جولة قام بهـا عدد من الوزراء أمس فى المركز الصحفى بمدينة الاسـماعيلية ، تقدم احد الصحفيين الاسرائيليين من د. حـافظ غانم نائب رئيس الوزراء للتنمية الاجتماعية وقال له : الا تـذكرنى اننى تلميـذك .. واسمى زكى !

قـال د. غـانم : نعم .. اننى اعرفك .. وقد غادرت مصر عام ١٩٥٦ .. وقد وقعت لك على شهادة الدرجات التى طلبتها .. انت فين دلوقتى ؟

رد الصحفى الاسرائيلى : انا رئيس القسم العربى فى اذاعة اسرائيل .. واضـاف : لقد استفدت كثيرا من التعليم المصرى ولا استطيع انكار فضل الاساتذة المصريين على سواء فى كلية الحقـوق او قبل ذلك .

كلمة

▲ ان روح المسـيحية هى المحبة والمثـل الاعلى ، وروح الاسلام الايمان والنظام ..

« توفيق الحكيم »